Impresso nas machinas rotativas de Marinoni

Correio da Manhã

Director --- EDMUNDO BITTENCOURT

Impresso em papel da Casa P. Prioux & C.—Paris

ANNO VI — N. 1.881 | RIO DE JANEIRO — QUARTA-FEIRA, 5 DE SETEMBRO DE 1906 | Redacção — Rua Moreira Cesar n. 117

EXPEDIENTE

ASSIGNATURAS

Anno .... 30$000
Semestre .... 18$000

Numero atrazado 200 réis

A DEFESA DA SAUDE

Seria na verdade um rematado desastre si entrasse o Congresso a dar dinheiro agovernadores de Estados para debellar epidemias ou sanear cidades onde assassinadoras molestias se tornassem endemicas. Com intuitos apparentemente benemeritos, a representação nacional nada mais faria do que abrir interminaveis canalisações do Thesouro Federal para os cofres frequentemente esvasiados de Estados onde a politicagem ou a roubalheira formaram ha muito reductos mais difficeis de destruir que todos os focos epidemicos do mundo.

Esses auxilios em moeda são de uma inefficacia velhamente provada, e, em casos de natureza diversa, bem sabe o Brasil quanto lhe tem custado taes impulsos e irreflexões. Dar uma somma qualquer a um Estado para que a sua administração a empregue na adopção de medidas sanitarias é fazer a União caír no mesmo logro dos amparos á lavoura, dos soccorros ás victimas da secca, dos adeantamentos para a vinda de colonos chinezes.

O projecto do sr. Pereira Nunes sobre o qual a Camara está prestes a manifestar-se, é felizmente concebido em termos que afastam por completo os perigos das taes concessões levianas. O deputado fluminense o que propõe é que o governo federal, por intermedio da Directoria de Saude, empregue todas as medidas necessarias para extinguir a peste bubonica na cidade de Campos e outros pontos do nosso territorio onde o mal se torne endemico.

Desse modo, nem um ceitil sae do Thesouro para esta ou aquella administração estadual. A despeza é feita directamente pela União, a União é que vae agir por si. O director de saúde é o responsavel pelo trabalho e por suas mãos é que o dinheiro terá de passar.

Em taes condições o auxilio federal não poderá ser honestamente combatido. Não venha por ahi alguem achar que o regimen não comporta essa intervenção do poder central. O que o regimen comporta é quanta patifaria, em nome de principios, querem armar por ahi os tratantes e os hypocritas.

A União não póde cruzar os braços deante de fócos pavorosos de infecção creados nos Estados pela incuria ou pela falta de recursos ou pela ignorancia—ou lá o que seja. Isto afinal de contas é ou deve ser ainda o Brasil. E quando não fosse uma questão de solidariedade humana essa intervenção, bastaria para a justificar, para a impôr a todos os espiritos, a necessidade de impedir o descredito do paiz, que abandonado ás invasões de temidas molestias passaria a ser evitado por todo o mundo.

Os argumentos em favor dessa intervenção são aliás desnecessarios. Está a entrar por todos os olhos o monstruoso abandono que seria a União manter o dispendioso serviço sanitario que aqui mantem, ter conseguido realizar a obra incomparavel do saneamento do Rio de Janeiro, ter acabado com a febre amarella,—e deixar que o Brasil continuasse a ser o terror do estrangeiro pelas infecções a que este ficaria exposto não na sua capital mas em outras cidades.

O projecto do sr. Pereira Nunes deve ser approvado sem demora. O que o Congresso deve repellir, si quizer servir o paiz verdadeiramente, é a tal emenda estabelecendo que o auxilio federal só deverá ser feito medeante requisição do governo do Estado que delle necessitar.

Essa emenda é uma especie do cambio a 12 no convenio de Taubaté: vem prejudicar desoladoramente o projecto.

Não é possivel deixar dependente da vontade de um governador qualquer a acção urgente e indispensavel da autoridade sanitaria federal. Temos visto como o sr. Nilo, por simples teima, está deixando Nictheroy exposta ao contagio da peste, quando, com uma palavra sua, o dr. Oswaldo Cruz mandaria pessoal e material para defender a população visinha. Por vaidade, ou por estar de más relações com o governo da União, não faltará governador que se recuse a solicitar soccorro, embora o seu Estado seja atacado dos peores males.

As oligarchias tudo têm tirado ao povo. E' demais haver quem queira agora que se possam oppôr á defesa de sua saúde.

Topicos e Noticias

O TEMPO

O dia de hontem foi luminoso e brilhante.
Tivemos a temperatura a um minimo de 20.2 e a um maximo de 26.7 centigrados.

HONTEM

Despachou com o presidente da Republica o sr. Lauro Muller, ministro da viação, tendo sido assignados os seguintes decretos: aposentando, a pedido, Joaquim Soares de Queiroz, no logar de feitor da Repartição Geral dos Telegraphos; approvando os estatutos e respectivo orçamento das obras de ligação das estradas de ferro Central de Pernambuco e Recife ao Limoeiro; approvando as despesas feitas pela Companhia Paulista de Vias Ferreas e Fluviaes, durante o anno de 1905, por conta do capital da Estrada de Ferro do Rio Claro, que fica elevado a lbs. 1.606.528-2-11.

Foram assignados os seguintes decretos do ministerio do interior: abrindo o credito de 3.566$128 para pagamento de vencimentos devidos ao lente de logica do Externato do Gymnasio Nacional, dr. Vicente de Souza; elevando os vencimentos dos lentes das Escolas: Polytechnica e de Minas, das Faculdades de Medicina do Rio de Janeiro e da Bahia, de Direito do Recife e de São Paulo e do Gymnasio Nacional, e dos substitutos e professores das referidas Escolas e Faculdades; concedendo um anno de licença, com o soldo e etapa ao capitão da Força Policial desta capital, Emiliano Fe[illegible] de Almeida.

Estiveram no palacio do Cattete os srs. senador Coelho e Campos, deputados Paes Barreto, Francisco Bernardino e Ferreira Braga, dr. Torquato Lamarão e tenente Ernesto Pires Camargo.

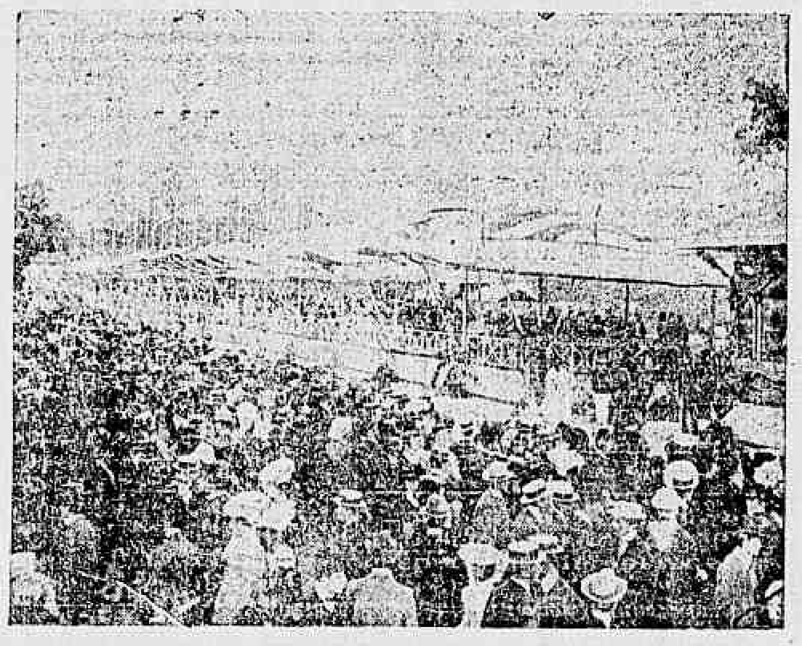

Batalha de flores, realizada no dia 2 do corrente no jardim da praça da Acclamação

Conferenciaram com o ministro da fazenda os drs. Epitacio Pessoa, Diogo Fortuna, Pandiá Calogeras e general Marcellino de Souza Aguiar.

O dr. Felix Gaspar, ministro do interior e justiça, esteve á tarde em palacio, conferenciando com o presidente da Republica.

Estiveram no gabinete do ministro da Justiça os srs.: drs. Curvello Cavalcanti, Isidro do Nascimento Junior, Arthur Lopes, José Felippe dos Santos e Candido José Marianno; deputados Ferreira Braga, Julio de Mello e Domingos Gonçalves; coronel Osorio de Paiva, Max Fleiuss, capitães Francisco de Mattos e Domingos Jesuino de Albuquerque.

CAMBIO

Curso official

PRAÇAS	90 D/V	Á VISTA
Sobre Londres	16 29/32	16 3/4
» Paris	565	574
» Hamburgo	697	705
» Italia	—	581
» Portugal	—	329
» Nova York	—	2.961
Libra esterlina em moeda		14.456
Ouro nacional em vales por 1$		1.607
Bancario	16 7/8	16 15/16
Caixa matriz	16 7/8	16 29/32

Renda da Alfandega

Renda do dia 4:		
Em ouro	87:270$989	
Em papel	140:221$443	227:492$432
Renda do dia 1 a 4 do corrente		830:254$511
Em egual periodo de 1905		561:155$530
Differença a maior em 1906		269:109$981

HOJE

Está de serviço na repartição central de Policia o 2º delegado auxiliar.

Pagamentos no Thesouro Federal: Escola Polytechnica, Gymnasio Nacional, Monte-pio e diversas pensões da Marinha.

Na Prefeitura: secretaria do Conselho Municipal, agentes e escrivães.

Caso compareça o dr. Leopoldo de Bulhões, presidente, reunir-se-á em sessão ordinaria o Conselho de Fazenda.

MISSAS

Rezam-se as seguintes, por alma de:
Manoel Lopes de Oliveira Lyrio, ás 9 horas, na matriz de S. Christovão;
João Luiz Rodrigues Pinheiro, ás 9 horas, na matriz do Sacramento;
D. Firmina Martins de Souza, ás 9 1/2 horas, egreja da Cruz dos Militares;
D. Julia Guimarães Paes, ás 9 horas, na matriz da Gloria (largo do Machado);
Antonio Joaquim Soares, ás 9 horas, na matriz do Sacramento;
D. Rosa de Lima Cruz, ás 9 horas, na egreja de S. Francisco de Paula;
Candido Mariano de Oliveira, ás 9 1/2 horas, na egreja de S. Francisco de Paula.

A' NOITE

RECREIO — *As travessuras de cupido.*
MOULIN ROUGE — Programma variado.
PALACE THEATRE — Espectaculo variado.
MAISON — Funcção variada.

REUNIÕES

Effectuam-se as seguintes:
Da Associação Typographica Fluminense, reunião para discussão de interesses da classe; do Hodierno Club, assembléa geral; além das annunciadas na «Vida Operaria».

Ha já muitos dias que o ministro do interior tem em mãos a exposição minuciosa dos ultimos factos occorridos no Instituto Nacional de Musica, exposição que por determinação sua foi escripta pelo professor Lima Coutinho, naquelles factos envolvido. até agora, entretanto, s. ex. permanece em silencio, deixando sem solução um caso que precisa ser resolvido a bem dos creditos do estabelecimento, a bem do ensino suspenso, a bem da moralidade administrativa!

Não se comprehende essa demora. Ou tem razão o professor ou quem a tem é o alumno. O ministro nada decidindo póde fazer crer que está sendo parcial, para servir a amigos. E' de máo effeito.

Fala-se com muita insistencia que o dr. Leopoldo de Bulhões deixará o cargo de ministro da fazenda antes de 15 de novembro, afim de assumir o de director do Banco do Brasil.

O ministro da fazenda deferiu hontem o requerimento da Companhia de Loterias Nacionaes do Brasil, pedindo para recolher ao Thesouro Federal a quota quinzenal adeantada do corrente mez, na importancia de 66:666$666.

Quanto ás que se acham atrazadas, no total de 666:666$660, e mais as multas, estipuladas no respectivo contracto, ficaram para mais tarde...

DINHEIRO!!! REIS 2.000$000—1º concurso dos cigarros premiados, fumem.

A commissão de recenseamento do districto de Santa Thereza iniciou hontem a distribuição das listas de familia e agradeceu á Companhia Ferro Carril Carioca a concessão de passes gratuitos para todos os encarregados e auxiliares desse serviço, inclusive os membros da commissão.

Gravador em crystaes, á vista do publico, CHRISTOFLE, Casa Vianna, rua do Ouvidor n. 28.

De amanhã em deante, o trafego de bondes da Companhia de S. Christovão passará a ser feito pela linha proxima ao quartel general, pois vae ser iniciado o serviço de asphaltagem da parte da praça da Republica, opposta áquella.

O balanço dado hontem pelo ministro da fazenda nos cofres de juros de apolices, na Caixa de Amortização, accusou um saldo de 3.452:021$450, sendo em ouro, 80:566$199, e em papel 3.372.455$251.

Foi indeferido pelo ministro da fazenda o requerimento de Lima, Faria & C., do Maranhão, pedindo licença para emittirem vales-ouro, destinados ao pagamento de direitos de importação na Alfandega do mesmo Estado.

ELIHU ROOT

NO CHILE

SANTIAGO, 3. — As senhoritas Alvarez Calderon, filhas do ministro peruano nesta capital, offereceram um *lunch* á filha do sr. Elihu Root de quem foram condiscipulas e amigas em Washington.

Na entrevista que concedeu a um jornalista o ministro norte-americano declarou-se encantado pela belleza da paizagem e dos canaes do estreito de Magalhães.

A respeito dos motivos e fins de sua viagem disse que nada tinha a accrescentar ao que declarára no Rio de Janeiro.

«Nós americanos do norte e do sul, continuou o sr. Root, entrámos numa nova éra e devemos pôr de parte todas as questiunculas que nos dividiam para que predominem as sympathias que nos unem num mesmo amplexo. E' mister que as nações americanas inspirem a confiança em sua estabilidade.

Desgraçadamente os paizes americanos são muito mal conhecidos na Europa e mesmo nos Estados-Unidos e confundem-se todos sob a denominação commum de americanos do sul, sem distinguir os mais adeantados dos atrazados.

Desse modo as perturbações que se dão num ponto affectam todos os outros pela ignorancia existente.

Tenho no futuro uma fé completa, robustecida por minhas observações de viagem.

Lamento as desintelligencias que occorreram ha muitos annos entre o Chile e os Estados-Unidos, desintelligencias agora felizmente terminadas.»

O sr. Elihu Root partiu hoje para Valparaizo sendo levado á estação ferro-viaria pelo presidente da Republica, ministros e outras altas autoridades.

Os que querem arrastar o paiz a esses dois despenhadeiros que são a Caixa de Conversão e o proteccionismo a todo o transe, andam a affirmar, para a caça de votos no Congresso, que o dr. Affonso Penna faz questão da passagem de taes projectos.

Ninguem mais do que nós deseja que o presidente eleito seja feliz no seu governo. Por isso mesmo julgamos de nosso dever pedir a sua reflexão para a tremenda responsabilidade que s. ex. está assumindo, apoiando ou consentindo que sejam amparados com o prestigio de seu nome as antipathicas medidas que estão sendo preparadas.

Não se illuda s. ex. A impressão de sua attitude ou da attitude que se lhe attribue é a peor possivel. O povo do Rio de Janeiro — e o Rio de Janeiro é a cabeça do Brasil—vê nos dois projectos que ora agitam a Camara uma série terrivel de ameaças para a nação, entre as quaes a miseria pela elevação dos preços dos generos de primeira necessidade. Vendo isso, o povo diz que si não fosse s. ex. o Congresso não se atreveria a dar tão graves passos: faz de s. ex. o unico culpado de tudo.

Pedimos a s. ex. que reflicta. Não queira que a sua approximação do poder deixe de ser uma esperança para ser uma desillusão e um sobresalto. Nada mais triste para um governo, e para um governo novo, do que a impopularidade.

Molestias do figado — Curam-se com o TINGEL-TANGEL — No **Moulin Rouge**, todas as noites.

A junta administrativa da Caixa de Amortização nada resolveu hontem acerca da prorogação do praso para o recolhimento de notas, a findar proximamente.

Foi nomeado agente fiscal dos impostos de consumo na 38ª circumscripção do Estado do Rio Grande do Sul o sr. Alfredo Pinheiro Machado.

Obmolocé o chá mais apreciado do nosso mercado; nos armazens da Casa Colombo, Avenida Central.

O ministro da fazenda recommendou hontem aos delegados fiscaes nos Estados que as moedas de prata de 500 réis, 1$000 e 2$000 só sejam usadas no troco de notas de eguaes valores e que vão ser recolhidas.

S. ex. autorisou a Casa da Moeda a proceder ao troco das notas de 500 réis, 1$000 e 2$000 pelas novas moedas de prata dos referidos valores, cuja primeira emissão será de 4.000:000$000.

Nos soffrimentos da dentição, **Matricaria Dutra.**

Matricaria Dutra, vende-se em todas as pharmacias e drogarias.

O ministro da fazenda assistiu hontem, na directoria de contabilidade do Thesouro Federal, ao inicio da escripturação de um livro destinado ao registro dos emprestimos de 1895 e 1897.

Será inaugurada a 1º do mez proximo futuro a parte ajardinada do campo de São Christovão.

Pura uva é o melhor vinho de mesa para senhoras. Colombo, Praça José de Alencar.

A Alfandega de Paranaguá rendeu no mez findo mais 77:000$ do que em egual periodo do anno proximo passado.

Para dentição das creanças **Matricaria Dutra.**

O ministro da fazenda visitou hontem a exposição da Escola de Bellas Artes, em companhia do dr. Assis Brasil.

Generos alimenticios. Molhados finos não ha quem venda mais barato. Colombo, Praça José de Alencar ns. 3 C e 3 D, entrega gratis a domicilio.

Em virtude da lei, o presidente da Republica deve preencher até 8 do corrente, dia em que expira o prazo legal, a vaga aberta no Supremo Tribunal Federal pela morte do ministro Aquino e Castro.

Está assentada, como já temos noticiado, a nomeação do integro magistrado desembargador Espinola, actual chefe de policia, para o cargo de ministro do Supremo Tribunal.

Para o substituir, na Côrte de Appellação, será nomeado o juiz mais antigo, dr. Enéas Galvão.

Abertas, como ficam, duas vagas, para uma dellas será nomeado o dr. Buarque de Lima ou o dr. José Augusto de Oliveira.

Para o logar do dr. Enéas Galvão irá o dr. Raja Gabaglia, juiz da 2ª vara commercial, e para deste ultimo, o dr. Torquato de Figueiredo, juiz da vara criminal.

No dia 15 do corrente realizar-se-á a collação de grão dos professores municipaes, que terminaram o curso da Escola Normal.

Roupinhas de brim para crianças a começar de 6$, nos armazens da Casa Colombo.

O dr. Nilo Peçanha, presidente do Estado do Rio, far-se-á representar na posse do dr. João Pinheiro, presidente eleito do Estado de Minas Geraes.

Ao dr. Francisco Salles será enviado pelo presidente do Estado do Rio um artistico bronze, representando um busto de mulher, tendo em derredor instrumentos agrarios e sobre a cabeça uma corôa de ramos de café.

Representará o dr. Nilo o capitão Alvaro Fontenelle, seu ajudante de ordens.

Aspecto do Sol

As condições atmosphericas foram hontem regulares.

O hemispherio visivel do sol apresentou apenas dois grupos de pequenas manchas na região central.

Champagne, licores e vinhos brancos e tintos de qualidades genuinas não ha quem venda mais barato. Colombo, Praça José de Alencar ns. 3 C e 3 D.

O Tribunal de Contas resolveu hontem que póde ser legalmente aberto o credito de 40:000$ para as despesas com a installação de um laboratorio destinado á experiencia de electro-metalurgia.

Purgen — O melhor purgativo da actualidade.

Reune-se hoje o Instituto dos Bachareis, ás horas do costume.

Visitem a Torre Eiffel e comparem os seus preços, Ouvidor 63 e 65.

Medalhas e Legendas—é a denominação de um novo livro de versos que acaba de ser publicado.

E' seu autor o novel poeta Oscar Lopes.

Accusando o recebimento do exemplar que nos foi offerecido, reservamo-nos para falar mais de espaço sobre o merecimento das *Medalhas e Legendas*.

Maletas de couro a 10$ nos armazens da Casa Colombo.

No leilão realizado hontem dos terrenos sobejados das acquisições feitas pela Prefeitura para a abertura da Avenida Mem de Sá, entre o largo da Lapa e a rua Visconde de Maranguape, foram vendidos os seguintes lotes: 2, por 19:600$, ao sr. Antonio Ignacio Alves; 4, por 12:300$, ao dr. Firmino Doellinger da Graça; 6, por 12:350$, ao sr. Felix Pereira Lima; 10, por 14:000$, ao sr. Arthur Fernandes da Fonseca Sobrosa; 12 e 14, por 15:600$ cada um, ao sr. Manoel Barreiros Cavanellas; 16, por 10:200$, ao sr. Elisabetho Porto Mendes.

O terreno n. 88 da rua do Passeio foi vendido, por 10:200$, ao sr. Joaquim de Souza Leão.

No dia 15 do corrente serão vendidos os lotes entre as ruas Visconde de Maranguape e Lavradio.

Casa Gallo — Rua Pedro Americo n. 9. Ovos duzia $800.

Revolução em Cuba

LONDRES, 4.—A Legação de Cuba, nesta capital, annuncia que os rebeldes da provincia de Santa Clara estão depondo as armas e que na provincia de Havana o movimento está quasi debellado.

Impede a queda do cabello o Sabonete Petroleo. Nas perfumarias e na rua Uruguayana n. 60.

O sr. Marcellino Barrara foi exonerado do logar de agente fiscal dos impostos de consumo na 38ª circumscripção do Estado do Rio Grande do Sul e nomeado collector das rendas federaes em S. Luiz da Missão, no mesmo Estado.

A' importante firma da praça de S. Paulo, Costa Pereira & C. foi pago pelos agentes da Loteria Esperança naquelle Estado o bilhete inteiro n. 43875 premiado sabbado com 25:000$, bilhete este por encente ao sr. João Queiroz, residente em Campinas.

O accordo do governo com o Lloyd Brasileiro, para o inicio da navegação americana, em additamento ao contrato feito em 5 de março do corrente anno, para os serviços de navegação maritima e fluvial, foi hontem mandado registrar pelo Tribunal de Contas, em sessão extraordinaria.

Matricaria Dutra é o melhor remedio para dentição.

O ministro da fazenda autorizou hontem o sorteio para resgate de apolices do emprestimo de 1897, até a importancia total de 6.000:000$000.

Amarrada á cauda do projecto de reformas das tarifas aduaneiras, passou na Camara a emenda que supprime totalmente os impostos de importação sobre os livros didacticos e scientificos, escriptos em qualquer lingua, e importados do estrangeiro.

Não somos proteccionistas, isto é, não somos pela creação ou elevação desmedida de tarifas sobre artigos que o trabalho nacional não está em condições de produzir.

Mas isso não quer dizer que adoptemos o criterio diametralmente opposto que, a nosso ver, como neste caso particular dos livros, é inadmissivel.

Si já agora, com a taxa actual, os livreiros mandam imprimir a maior parte dos livros no estrangeiro, furtando-os ao trabalho do operario nacional, porque ainda assim ganham mais, é claro que, dada a suppressão dessa taxa aduaneira, nenhuma outra obra de livraria será feita entre nós.

E com isso não lucra absolutamente o publico ledor; o livro, feito aqui ou alhures, custa sempre muito caro, avaliando os livreiros o valor do franco, para os importadas, em mil réis, quer esteja o cambio a 12 ou suba a 20 dinheiros.

Si baixa, sim, elles augmentam o preço tão depressa quanto diminuem a miserrima porcentagem que já dão aos auctores nacionaes, verdadeiros sacrificados nesses trabalhos scientificos, didacticos ou puramente literarios.

Não ha razão, portanto, para que sejam supprimidas as taxas de importação sobre essas obras.

Tem agradado muito as novas formas de chapeus duros dos fabricantes Scotts e Glyn a 20$ e 22$ que receberam os armazens da Casa Colombo, seus unicos recebedores.

No expediente da sessão de hontem da Camara dos Deputados foi lido o parecer da commissão de marinha e guerra, favoravel ao projecto reorganizando o exercito.

Obteve trinta dias de licença o dr. Alvaro Paulino Soares de Souza, bibliothecario da Faculdade de Medicina desta capital

Parada militar do dia 3 do corrente
A passagem do batalhão naval pela Avenida Central

INJUSTIÇAS CLAMOROSAS

Os governos se recommendam e se tornam respeitaveis principalmente pelos actos que praticam, pela justiça que adoptam, pelas manifestações de reconhecimento ao direito dos que trabalham. O do sr. Rodrigues Alves tornou-se impopular e antipathico exactamente por haver seguido caminho opposto, favorecendo com escandalo os que incensaram a vaidade do chefe de Estado e se curvavam humildes aos seus caprichos; cahiu desde logo na desconsideração publica pelo programma que estabeleceu de collocar amizades e interesses pessoaes acima do merecimento alheio. Nos varios ramos da administração, com assentimento do presidente da Republica, têm sido praticadas vergonhas de toda a sorte, analysadas dia a dia pelo *Correio da Manhã*, e que hão de formar o triste legado desse governo, que poderia findar entre os applausos despertados pela opposição á politica nefasta do BLOCO si, mesmo isolado dos elementos que o apoiavam incondicionalmente, não proseguisse nos desacatos, não permanecesse no erro, ferindo os mais elementares principios da justiça e da equidade.

Até certo tempo, o sr. Leopoldo de Bulhões, ministro da fazenda, aparentava desdoar do systema administrativo geralmente adoptado sob o governo do sr. Rodrigues Alves: parecia que s. ex. seguia uma linha recta, de que não se mostrava disposto a arredar. O correr dos dias, viu porém, demonstrar que a immoralidade se apinhava commodamente na secretaria da rua do Sacramento, que, como em qualquer outra parte, a patifaria medrava no Thesouro Nacional: a desapropriação das estalagens condemnadas, de propriedade do conde Modesto Leal, na rua General Caldwell, por preço seis ou sete vezes superior á avaliação, feita quando esses immoveis estavam ainda alugados, atteslou de modo eloquente que o ministro da fazenda não passou de um grande e refinadissimo hypocrita, que vivia a illudir a boa fé do publico.

O concurso, ultimamente procedido para os logares de 4º escripturario do Thesouro, acabou por indicar o criterio do sr. Leopoldo de Bulhões na escolha dos que devem servir nas repartições de fazenda: abandonando a classificação feita segundo as provas exhibidas, o ministro tratou de nomear em primeiro logar um parente seu, collocado nas ultimas chaves. Pobres moços, que longos mezes perderam no estudo, pagando alguns, com sacrificio, explicadores particulares; rapazes que procuram collocação e se esforçam noite e dia para obtel-a, afim de auxiliarem a pobre mãe viuva e ajudarem as irmãs, viram-se preteridos pelo felizardo, que, nesta democracia, goza da presumpção de sabedoria por ser parente de um ministro de estado.

Não fica, porém, nisso, a justiça do sr. Leopoldo de Bulhões. S. ex. sabe tambem ceder ao empenho, seja para demittir um funccionario innocente, embora recommendado pelos annos de serviço, seja para apadrinhar um relaxado, provadamente culpado, seja emfim para fazer promoções escandalosas, com o intuito de ameigar o primeiro mulatinho pernostico da roda dos seus engrossadores.

Do quanto fica dito tem o publico a prova nos seguintes factos:

Ha cerca de 14 annos exercia o logar de thesoureiro da Alfandega desta capital o sr. João Baptista Rombo de cuja honestidade illibada não ha absolutamente quem duvide.

O anno passado foi descoberto na Alfandega um desfalque de dois mil contos. Aberto inquerito, dirigido pelo arguto e activo sr. Jansen Muller, foram minuciosamente examinados todos os livros e papeis referentes á thesouraria. Ficou patente a innocencia do sr. Rombo e nem era para menos, quando a renda arrecadada pela Thesouraria era diariamente conferida pela 2ª secção, sob a responsabilidade do respectivo chefe. Dessa conferencia diaria recebia o thesoureiro uma papeleta.

O inquerito demonstrou a culpabilidade de dois fieis e de dois escripturarios da 2ª secção, e o relatorio sobre o crime nem de longe fez referencias ao thesoureiro. Não obstante isso foi elle suspenso das funcções que exercia.

Entregue o caso á policia, afim de promover a responsabilidade dos funccionarios accusados, então já demittidos, novo inquerito foi aberto, não se levantando a menor suspeita quanto ao thesoureiro.

Era de justiça a sua reintegração. Pois bem, inesperadamente, e, de certo, para servir a interesses occultos, o sr. Leopoldo de Bulhões demitte o sr. Rombo, sem dar a menor razão do seu acto.

E ao mesmo tempo que assim procede, o ministro da fazenda manda servir na Alfandega, no mesmo posto, o sr. Tito de Abreu Fialho, chefe de secção do Thesouro, responsavel pelo desapparecimento de avultado numero de apolices da divida publica. O mais que faz é pedir ao funccionario desidioso que se aposente...

Agora o caso da preterição.

O publico conhece um typinho baço, de *pince-nez* e guias arrepiadas, que, pelas ruas deste Rio de Janeiro, vive a bambolear as pernas e cuja petulancia no dizer graçolas foi severamente castigada por um marido zelozo. E' o dr. Tobias do *Jornal do Commercio*. Esse sujeitinho é frequentador assiduo do gabinete do sr. Bulhões.

Pensa muita gente que o dr. Tobias tem apenas um irmão: aquelle juiz insolente e ignorante que dá pelo nome de Zacharias. Não é assim; tem pelo menos, mais um; é o sr. Gonçalo do Rego Monteiro.

Esse sr. Gonçalo exercia o logar de 2º escripturario da delegacia fiscal no Paraná, que corresponde ao de 4º do Thesouro Federal.

Sabbado ultimo, com surpresa geral, foi o sr. Gonçalo nomeado 2º escripturario da Alfandega, que corresponde ao mesmo logar no Thesouro, saltando dois postos e preterindo uma infinidade de funccionarios, entre os quaes um com 18 annos de serviço.

Póde-se imaginar injustiça mais flagrante?... O sr. Gonçalo foi já funccionario publico, não quiz esperar o accesso: demittiu-se e foi commerciar, acabando por abrir fallencia. Agora, vem elle de novo e dão-lhe o logar ha muitos annos esperado por funccionarios encanecidos no serviço publico.

Nenhum incentivo póde haver num regimen em que se admittem factos de tal ordem vergonhosos; nenhum amor podem ter ao trabalho os que assistem a essas miserias, dos que deveriam ser os primeiros a dar o exemplo de respeito á lei e ao merito.

Admira, porém, em meio de tudo isso, que a Republica se houvesse acanalhado bastante para levar um ministro de Estado a enfraquecer o seu prestigio, a desmoralizar-se por completo, cedendo aos pedidos de qualquer Tobias.

O conselheiro Affonso Penna que olhe para esses exemplos e tire dahi a mostra de como se rebaixa um governo. S. ex. que se acautele si não quizer ver enlameada a sua administração.

O subdito portuguez José da Costa Pereira foi naturalizado cidadão brasileiro.

Bonbons d'a **Petropolitana**.—G. Dias 17 A.

Os negociantes e proprietarios do trecho da rua Sete de Setembro entre a Avenida Central e a rua Primeiro de Março, solennizam amanhã a inauguração dos importantes melhoramentos por que está passando aquella rua.

A inauguração será feita pelo prefeito dr. Pereira Passos, nos salões do *Cercle Français*, á mesma rua Sete de Setembro n. 33.

O acto terá caracter festivo, sendo, em verdade, justo o regosijo daquelles negociantes, pois do alargamento e consequente reconstrucção daquelle ponto da cidade decorrem para elles beneficios de inestimavel valor, quer material, quer commercial, quer de caracter hygienico.

Agradecendo o convite com que foi distinguido, o *Correio da Manhã* far-se-á representar nessa festa do progresso.

PEQUENAS NOTICIAS

Pelo «Olinda» deve chegar, no proximo sabbado, a esta capital o coronel dr. Thaumaturgo de Azevedo, prefeito do Alto Juruá.

A' disposição dos amigos e admiradores desse militar, haverá lanchas e «landaus» no cáes do Pharoux, para os que quizerem ir a bordo e acompanhal-o até a sua residencia.

No acto do desembarque tocarão diversas bandas de musica militares.

— E' esperado hoje da Europa, com sua exma. familia, a bordo do «Orita», o oculista dr. Neves da Rocha, delegado brasileiro ao Congresso Medico de Lisboa.

O distincto medico visitou os principaes hospitaes de Paris, Berlim e Londres, estudando o que ha de mais moderno em sua especialidade.

— O sr. Trajano C. Gondim segue hoje, a passeio, até Lambary.

— E' hoje esperado nesta capital, de regresso de Matto Grosso, o aspirante a official do nosso Exercito, sr. Mario Hermes, filho do sr. general Hermes da Fonseca commandante do 4º Districto Militar.

— Acompanhado de sua exma. familia, segue hoje para Lorena o sr. Edgard Barros, official de gabinete do director dos Telegraphos.

— Chegou hontem da cidade de Campos, onde exerce o cargo de chefe de commissão medica, que alli procura debellar a peste bubonica, o dr. Tavares de Macedo.

Motivou o regresso inesperado do distincto clinico, o facto de se achar enferma sua exma. senhora.

— Chegaram hontem do sul, no vapor «Santos», os srs. capitão de fragata J. J. de C. Figueiredo, dr. Henrique Almeida Volga, capitão Carlos Peckolt, coronel Antonio Bodreak, dr. Armando Barbado e coronel Accacio de Gusmão.

— Seguiram para Sergipe, no paquete «Estrella», os srs. dr. A. Bego, dr. Domingos Monteiro, capitão Antonio Coutinho, Luiz Frazão e Avelino Vieira.

Pingos e Respingos

Observação do commendador *Quo Vadis?* depois de tres dias de absoluto silencio:

— Por que razão, correndo o tempo egualmente para todos, os diversos relogios não marcam sempre a mesma hora?

E o intelligentissimo e capacissimo sr. deputado dr. Wenceslão Braz, que dirá a respeito de tudo isso?

Ante-hontem houve um verdadeiro reboliço na secretaria do exterior. Houve quem admirasse a reforma do Itamaraty, as boas disposições do barão, a alegria do pessoal. Mas o que causou grande surpreza em toda a gente foi o inesperado resurgimento da rabona do coronel Pecegueiro do Amaral.

Expansões de um convalescente:

— Que alegria meu caro; receiava immenso morrer agora...

— Por que agora, homem de Deus; a tua familia está bem, o seguro pago...

— Mas você pensa que é brincadeira entrar para o partido do Rapadura?

O sr. Nilo Peçanha, apezar de campista, depois do apparecimento da peste na praça do Mercado, prohibiu terminantemente a entrada da goiabada de Campos no palacio do Ingá.

Tem havido grande falta d'agua na Avenida Central.

E a commissão continúa tranquillamente a funccionar. Si ella servisse ao menos para tocar bomba...

Cyrano & C.

Não vi, não ha nesta vida
(E não é prosopopéia)
Cousa egual ou parecida
A um chapéo da Paulicéa.

ASPECTOS DA CAMARA

DESCORTEZIAS

Devia falar hontem na segunda discussão do projecto da Caixa de Conversão um dos seus adversarios, o sr. Serzedello Corrêa. O interesse do seu discurso subia de ponto pelo facto de constituir a réplica ao discurso com o qual na sessão de sabbado o autor do projecto, sr. David Campista, respondeu a todos os oradores que o haviam combatido.

Ha ainda alguns pontos da discussão que precisam de esclarecimentos, quer em relação á doutrina, quer em relação ás previsões que é licito fazer quanto aos resultados da medida.

Os adversarios do projecto dividem-se em tres categorias: os que o acham inutil, destinado á perpetua virgindade das Vestras ou á infecundidade dos castrados—os deputados Serzedello Corrêa e Wenceslau Escobar, o dr. Vieira Souto e a Associação Commercial desta cidade; os que o consideram inefficaz por não quebrar o padrão monetario e não ter a coragem de resolver de vez o problema fixando o cambio a 12 dinheiros por mil réis—os deputados Altino Arantes e Alcindo Guanabara; e os que sendo contrarios á quebra do padrão e sendo convencidos de que com uma politica severa e resoluta chegariamos a resolver o problema mantendo a fé dos contractos acham entretanto que o projecto Campista terá o poder de impedir a alta do cambio acima de 15—os deputados Barbosa Lima, Paulino de Souza e Affonso Costa.

Feita a enunciação dessas divergencias que são substanciaes, está evidenciado o interesse determinado pelo discurso com que hontem o sr. Serzedello Corrêa ia enfrentar o sr. David Campista numa discussão que nada teria de platonico.

O sr. Serzedello Corrêa tinha-se inscripto para falar. Quando, ante-hontem, ao findar-se a sessão, depois do discurso do sr. Adolpho Gordo, e o sr. Paula Guimarães, presidente da Camara, annunciou que «a discussão estava adiada pela hora», indagou-se quaes eram os oradores inscriptos. Constou que era o illustre deputado por Matto Grosso. E o *Correio da Manhã* deu essa informação aos seus leitores.

Pois bem. O sr. Serzedello Corrêa não pronunciou hontem o seu discurso de replica ao sr. Campista porque, chegando a 1 hora da tarde á Camara, encontrou a discussão do projecto já encerrada em ulterior debate «pela ausencia dos oradores inscriptos» e por não haver «quem pedisse a palavra».

A sessão tinha-se aberto á hora do costume. As 12 1|2. O sr. Serzedello chegou tarde. Sua culpa!

Não ha tal.

Habitualmente o que se passa na Camara é isto: perdem-se 10 minutos na chamada e cinco na leitura da acta da sessão anterior. Mais cinco empregam-se na leitura do expediente.

Ha sempre alguem que fala nesta famosa hora do expediente, destinada á lavagem da roupa suja estadual, á estréa dos novatos e á apresentação de projectos... para inglez (o eleitorado) ver.

E quando se quer que haja numero para votações não faltam nunca Cyrineus que se prestem ao papel de «encher linguiça» até que o numero se complete. O mesmo processo adopta-se quando se espera na Camara algum acontecimento solenne: uma mensagem governamental; um pedido de urgencia; um discurso do *leader*. E mais quando o orador inscripto para falar numa das materias á ordem do dia ainda não tiver chegado á Camara. Nesta epocha de revoluções de ruas, uma demora de bond entra na ordem dos incidentes normaes.

Ha na Camara um deputado a quem sóe ser incumbido dessas tarefas de genero neutro, o sr. Neiva a quem não faltam *aplomb* para tagarelar meia hora ou mais sobre qualquer assumpto mormente si é assumpto que não conhece; nem a presumpção de ter graça: agua benta...!

Houve até um escandalo recente. No dia em que se annunciou a visita do sr. Elihu Root, o conspicuo secretario do estado da União Americana, a Camara esteve repleta. Havia numero superabundante para se votar e havia muita materia para ser votada.

Entretanto a mesa preferiu expôr toda a assembléa legislativa da Republica ao ridiculo de ser apresentada ante o grande numero de cavalheiros e personagens selectos idos á Camara para presenciar a recepção do sr. Root, pelo deputado mais gago e menos oratoriamente supportavel, o sr. Neiva, eleito pela misericordia do sr. Severino Vieira.

Não se lembrou de adoptar esse systema hontem a mesa. Não havia um só deputado que sentisse o dever de cortezia, elementar em qualquer Parlamento, de pedir a palavra e discutir, *à peu près* embora, a Caixa de Converção afim de permittir ao sr. Serzedello Corrêa, que mora longe, de chegar á Camara.

Note-se. E' do sr. Serzedello Corrêa que se trata. De um deputado entre os mais respeitados, de um ex-ministro, de um dos homens mais cultos e competentes, de um cidadão cheio de serviços ao paiz.

O motivo é facilmente explicavel. A bancada mineira fazia questão de partir hoje para Bello Horizonte onde depois de amanhã se realiza a posse do dr. João Pinheiro no governo do Estado e de partir com a segunda discussão do projecto Campista, encerrada.

Um desejo dessa pujante bancada da qual hoje se irradia a mesma fascinação que até bem pouco tempo parecia o apanagio da bancada paulista, é uma ordem para a Camara. Ninguem lhe resiste: é uma genuflexão universal.

O mundo não vae cair por isso. O sr. Serzedello Corrêa fará o seu discurso no correr da terceira discussão.

E nós estamos tão descrentes da efficacia destes longos debates exaustivos que não nos move a referir esse incidente nenhuma sentimentalice democratica.

Não se pretende, aqui, criticar a quem quer que seja. Mas era justo que a descortezia de que foi victima hontem na Camara o sr. Serzedello Corrêa pelos seus collegas não passasse sem uma nota nestes apontamentos.

De mais a mais o sr. Serzedello Corrêa tem para si o tempo: não ha nada como um dia depois do outro.

Para evitar consequencias, muitas vezes funestas, deveis atalhar as constipações com o **Anti-catarrhal**, (Cardus Benedictus) de **Granado**.

SANTOS DUMONT

Novas experiencias

PARIS, 4.—O aeronauta brasileiro Santos Dumont realizou hoje, de manhã, com grande successo, no Bois de Boulogne, novas experiencias do aeroplano de força de 50 cavallos.

Santos Dumont foi enthusiasticamente applaudido pela multidão que assistiu ás experiencias.

O sr. Vicente de Jesus de Souza Reis veiu declarar-nos, exhibindo documentos que teve baixa da Força Policial por conclusão de tempo, com a nota de bom comportamento, e não pela razão dada no expediente da mesma Força e que foi publicado no dia 31 do mez passado.

NA POLICIA E NAS RUAS

O perigo amarello—Mais um desastre—Choque de vehiculos—Carroceiro ferido.

O electrico chapa 20, da linha S. Luiz Durão, descia hontem pela manhã, cerca de 10 1/2 horas, pela rua Senador Euzebio, a toda velocidade, quando succedeu sair pela travessa dos Ferreiros a carroça n. 3.136, guiada por Jacyntho Soares.

O encontro foi terrivel, atirando a carroça e carroceiro a grande distancia.

O carroceiro recebeu graves contusões em todo o corpo, principalmente no ventre.

A policia, acudindo, levou o ferido para a delegacia, fazendo-o dali seguir para a Santa Casa.

O motorneiro do electrico Luiz Figueiredo foi preso em flagrante e recolhido ao xadrez da delegacia local.

Imprudencia—Em Jacarépaguá

Mais um caso temos a relatar, motivado pela imprudencia dos que lidam com armas de fogo.

Na rua Marangá, em Jacarépaguá, reside Luciano Francisco Peres que, hontem, foi visitado por seu amigo João Francisco Telles.

Palestravam ambos sobre diversos assumptos, quando Peres lhe mostrou uma garrucha.

Telles imprudentemente ergueu o cão, o qual fechando com força fez disparar a arma, indo parte da carga de chumbo cravar-se na testa do amigo, ferindo-o gravemente.

Vendo o resultado do seu pouco cuidado, Telles, num momento de allucinação, tentou suicidar-se com a mesma arma, mas neste seu intento foi obstado por diversas pessoas.

O ferido ficou em tratamento em sua residencia.

Abriu inquerito a policia da 2ª suburbana, que verificou a casualidade do facto.

Ajuste de contas — Arco de barrica — Vendedor em apuros.

Manoel Tavares é um *arara* em materia de contas, não sabendo, ao menos, sommar dois mais dois.

Tavares tem um botequim á rua São Leopoldo n. 73 e diariamente dava ao italiano José Jorge varios frascos de diversas bebidas a fim de que elle as vendesse.

No momento da prestação de contas, porém, surgia sempre entre elles terrivel troca de palavras, e foi isso o que se deu mais uma vez hontem á noite.

Tavares achou que faltava dinheiro e o outro era da opinião que até tinha dado mais.

O negociante não se conformando com as razões apresentadas pelo vendedor, e para encurtar a discussão, apanhou um arco de ferro e quiz coroar a cabeça do italiano.

Fez isso, porém, tão desastradamente que o arco lhe abriu na caixa do pensamento uma enorme brecha.

Jorge, ao ver-se ensanguentado e não estando pelos autos, poz a bocca no mundo pedindo a protecção da policia da 10ª urbana que prendeu em flagrante o aggressor, o qual foi recolhido ao *xilindró* depois de autoado.

O italiano, após ter-se medicado em uma pharmacia do local, recolheu-se á sua residencia, áquella rua n. 71.

Pequenas occurrencias

Foi hontem recolhido a uma das enfermarias da Santa Casa, Affonso Maria Matheus, de 44 annos, casado e morador á rua Voluntarios da Patria n. 39, machucado em diversas partes do corpo, devido a um desastre.

— Waldemiro Nunes da Silva, morador á rua S. Luiz Gonzaga n. 169, quando assistia ante-hontem a parada, na Avenida, foi atropellado pelas patas de um cavallo, ficando ferido em diversas partes do corpo.

Hontem foi elle recolhido a uma das enfermarias da Santa Casa.

Desastre

Quando nas obras do predio n. 47 da rua Uruguayana, trabalhava na collocação de uma viga, foi o operario José Domingos Trindade, victima de um desastre, caindo do primeiro andar ao pavimento terreo, onde existe grande quantidade de material.

Trindade ficou com a perna esquerda fracturada e completo esmagamento do maxilar inferior.

Depois de medicado na pharmacia Rodrigues, á rua Gonçalves Dias, foi o infeliz removido, em carro da Assistencia, para a Santa Casa de Misericordia, com guia da autoridade da 4ª urbana.

Accidente — No trapiche da Saude

Trabalhava hontem, no trapiche da Saude, Eusebio Francisco da Cruz quando, ao passar por uma prancha, aconteceu cair, machucando-se em varias partes do corpo.

Tomou conhecimento do facto a policia da 3ª urbana, que enviou o ferido para o hospital da Misericordia.

Navalhada

O vagabundo Felinto Gama tem a sua residencia á rua da Misericordia n. 128.

Ali viveu elle alguns dias com a sua amante Rita Augusta dos Santos, de quem se separou por uma futilidade qualquer.

Isto porém, indignou-o, a ponto de resolver vingar-se.

Hontem á noite, cerca de 9 horas, encontrou-se elle com a ex-amante no becco dos Ferreiros, esquina da rua D. Manoel e achou propicio o momento para liquidal-a.

Sacou da navalha, abriu distancia e zas! golpeou-a em diversas partes do corpo.

Aos gritos da infeliz acudiu a policia, que o prendeu em flagrante fazendo-o autoar na delegacia local.

Rita foi recolhida á Santa Casa.

Aventuras de um "d. Juan"—Consequencias funestas—Que socco!

Alfredo Pereira Nunes é um moço que pelo habito de trabalhar junto a um advogado criminal, especie de «d. Juan» barato, aprendeu os seus costumes.

Assim é que, Alfredo, todas as vezes que passava pela porta da casa de barbeiro da rua Miguel de Frias n. 5, onde reside o sr. Manoel José Vieira, dirigia indecorosos galanteios ás suas filhas.

Estas, fartas de aturar o galanteio do «d. Juan», narraram á sua mãe d. Ignez, o que occorria.

Hontem, á noite, passava pela citada casa o «conquerant, quando, d. Ignez, munida de uma correia, correu para elle, afim de lhe dar uma «ensinadella»; mas, elle, covarde fugiu, sendo então seguro por um grupo de rapazes, do qual fazia parte um, de appellido «Natinho», que lhe deu um socco no olho esquerdo.

Alfredo, mal envergando, e que na luta perdera uma bengalla e a quantia de 20$, dirigiu-se á delegacia, onde deu queixa, recolhendo-se em seguida á sua residencia á rua S. Carlos n. 22.

A respeito foi aberto o inquerito, sendo intimada a dar explicações, a esposa do sr. Manoel José Vieira.

Eis o que arranja um «d. Juan!...»

Patrulha aggressora — Trabalhador espaldeirado — Ferimentos no braço — Na rua Barão de Mesquita.

A passo, caminhava pela rua Barão de Mesquita, hontem á noite, a patrulha de cavallaria da força policial, composta dos soldados ns. 126 do 3º corpo do 3º esquadrão, Luciano de Oliveira Braz e 300 do 2º corpo do 3º esquadrão.

Nisto, chega um garoto que avisa aos soldados de que se originava um terrivel conflicto na venda daquella rua n. 61.

Os soldados deram rodeas aos corceis que partiram em um desenfreado galope.

Segundos depois, a patrulha chegava em frente á venda que estava quasi vasia, a não contar um pobre trabalhador que pacatamente bebericava o seu copazio de barata branquinha.

O soldado Luciano, em altas vozes, bradou pelo trabalhador, que se chama João José de Araujo, e interrogou-o sobre o conflicto.

O homem espantou-se ante a pergunta do militar e gaguejou alguns monosyllabos.

Luciano azedou-se e, puxando a longa durindana, *assistiu* deveras no costado do trabalhador que teve o braço esquerdo ferido com uma pranchada.

A victima, antes que apanhasse mais, deitou a bocca no mundo, o que despertou a attenção de uma outra patrulha que effectuou a prisão em flagrante do *valiente* militar.

Luciano foi remettido para o seu quartel e o ferido, após ter-se medicado em uma pharmacia proxima, recolheu-se á sua residencia.

Araujo é casado e de côr parda.

Scena dolorosa—Creança morta por um bonde da "Cantareira"—Em Nictheroy.

Deu-se hontem em Nictheroy um lamentavel desastre, consequencia do abuso de alguns empregados da Companhia Cantareira, dis arando os animaes dos bondes, em ruas bastante movimentadas.

Não ha muitos dias que a Prefeitura daquella cidade dirigiu um officio ao presidente da companhia, chamando a sua attenção para esse abuso.

Contemos o triste facto, que, nesse momento, de maneira tão cruel, fere o coração de uma familia.

A's 5 horas da tarde subia a rua Marechal Deodoro o bonde do Fonseca, dirigido pelo cocheiro Augusto Rosas, quando uma interessante creança atravessou a linha, caindo sobre os trilhos.

O bonde, que rapido se approximava, apanhou a inditosa creança, que ficou sob as rodas, decepando-lhe, quasi, o pescoço.

A victima chama-se Jair Gomes, conta apenas cinco annos de edade e é filha do negociante Domingos José Gomes, estabelecido á mesma rua n. 74.

Morreu instantaneamente.

O cocheiro foi preso em flagrante, conduzido para a delegacia de policia, ahi, onde foi lavrado o respectivo auto.

A inditosa creança foi transportada para a residencia de seus paes, devendo hoje sepultada no cemiterio de Maruhy.

Pessoal perigoso

Voltam a perambular pelas ruas centraes desta capital badernas de calaceiros de toda casta, que aggridem todo aquelle que tiver a infelicidade de tentar reprimir os desmandos praticados por qualquer delles.

No xadrez da 4ª urbana está detido todo o «cordão» de desordeiros, aggressores de Hermenegildo de Castro, empregado no commercio que apresenta contusões pelo corpo, devido a formidavel cabeçada que lhe foi applicada por um dos calaceiros na Avenida Central.

São elles: José Caetano Martins, José Felippe, Antonio Costa, Alicio Caix e José Ferreira Ladureza.

Ao delegado declararam os desordeiros pertencer ao 6º Batalhão da Guarda Nacional.

Boa occupação, não ha duvida.

Estabelecimento roubado — Na rua do Sacramento

A firma J. Carvalho & C., foi, na madrugada de domingo, victima de gatunos que assaltaram o seu estabelecimento á rua do Sacramento n. 30, carregando varias peças de casemira no valor de 2:200$000.

Não houve violencia nas portas nem os meliantes penetraram no interior da casa.

Presume-se que tenham elles conseguido penetrar no corredor que dá ingresso ao sobrado, onde existem varias associações beneficentes, e por entre os vãos da grade de ferro, ali existente, executassem o *trabalho*, porquanto, só foram retiradas as peças de casimira que se achavam nesse ponto.

Vae ser aberto inquerito.

Doloroso

Bastante doloroso foi o facto que hontem presenciámos na Repartição Central de Policia.

Um pobre operario, cujo nome calamos, para não augmentar a dor do seu coração de pae, foi levar uma filhinha de cinco annos, de nome Bernardina, ao consultorio de um medico.

O pequeno ente, que era todo o encanto de seu humilde tugurio se tornára cadaver quando elle transpoz a porta do consultorio.

Imagine-se a dor do pobre pae, ao agitar a creança no collo, a chamar-lhe pelo nome, e verificar tristemente que ella se achava morta.

Acabrunhado, o pobre pae hesitou sobre o que devia fazer, e foi depois até á Repartição Central de Policia pedir attestado para recolhel-a ao Necroterio.

Obtido o attestado, lá se foi o pobre pae com o cadaver da filha para Necroterio, pois na policia não tiveram a lembrança de requisitar uma carrocinha da Assistencia para conduzil-o. Expondo a sua dor paterna, a pobre creatura lá foi, em pranto, em direcção ao Necroterio.

Chuva de balas

O delegado da 3ª urbana enviou hontem ao juiz da 8ª pretoria os autos do inquerito referente ao assassinato de Agostinho Ferreira da Silva, occorrido na manhã do dia 29 do mez passado, no mar, em frente á Gambôa.

A autoridade narra minuciosamente o facto tendo sido tomados os depoimentos de dez testemunhas, tres das quaes de vista.

Termina opinando pela pronuncia de Manoel de Moura nas penas do art. 294 § 1º, com as aggravantes do art. 39 § 7º do Codigo Penal.

Moura acha-se preso preventivamente na Casa de Detenção.

Aggressão

Por ter esbofeteado a meretriz Guiomar da Conceição, hontem, á 1 hora da tarde, na rua S. Jorge n. 8, foi preso Elpidio Ribeiro da Rocha, anspeçada nº 291 do 3º corpo e 3º esquadrão.

Depois de autoado, foi Elpidio remettido para o seu quartel.

No necroterio

«Choque traumatico» foi a *causa-mortis* attestada pelo dr. Moraes do Brito, de Manoel Gomes, apanhado por um trem da Leopoldina, junto á Ponte Grande.

O seu enterro foi feito á expensas de Raphael da Cruz Gonçalves.

TRATAMENTO DA TUBERCULOSE

O dr. Nascimento Pereira, mediante pagamento de 20$000 pela consulta, remette pelo correio o especifico de seu invento, empregado em S. Paulo, Rio de Janeiro e nos hospitaes de Lisboa, com grande successo. — Residencia provisoria: Pindamonhangaba, E. S. Paulo.

Participam-nos os srs. P. Macedo & C. que abriram, á rua do Ouvidor n. 34, uma agencia destinada a facilitar, mediante modica commissão, a retirada dos *colis-postaux*.

O dr. Lino Teixeira vaccina e dá consultas todos os dias, das 10 ás 12 horas da manhã, na pharmacia Silva Araujo, á rua D. Anna Nery n. 156 A, estação do Rocha.

Na Egreja e Apostolado Positivista do Brasil, á rua Benjamin Constant n. 30, realiza-se, hoje, a commemoração funebre de Augusto Comte, com uma conferencia publica, ás 7 1/2 da noite.

Qualquer especialidade pharmaceutica, que os medicos receitem, é encontrada na secção de varejo da drogaria Klingelhoefer — Rua da Assembléa n. 66, por preço modico.

PRO CHILE

A commissão academica convidou hontem mme. Pinto Lima para fazer parte da grande commissão de senhoras que organizará um bello festival, cujo producto reverterá em favor das victimas do terremoto do Chile.

Mme. Pinto Lima gentilmente accedeu ao convite feito.

A commissão dirigiu-se mais ás residencias de mmes. Oliveira Roxo e Salvador Santos, deixando ahi os seus cartões por não terem sido encontradas, pretendendo voltar hoje a pedir o concurso dessas senhoras e de outras que serão procuradas.

A Escola Naval nomeou a seguinte commissão, que trabalhará conjunctamente com a academica: guarda marinha Olavo Novaes da Silva, aspirantes Affonso Celso de Ouro Preto, Carlos Frederico de Noronha e Ataliba Aché.

A commissão academica pede ás escolas Polytechnica, de Artilheria e Engenharia, Livre de Direito e Medicina (3ª, 4ª e 6ª séries) que nomeiem os seus delegados, devendo dirigir as communicações de adhesão para a rua Primeiro de Março 75.

Hoje a commissão reune-se, ás 11 horas da manhã, no Café Papagaio e, ás 7 horas da noite, no Café Frontin.

MARCENARIA TUNES
53—Rua do Ouvidor—53

Os moveis desta fabrica são excepcionalmente garantidos com madeiras especiaes, acabamento esmerado e de estylos modernos, conservando o alto credito que sempre teve a arte mobiliaria brazileira. Os preços são mais vantajosos do que de outra qualquer procedencia. Nãocompre sem visitar a Marcenaria Tunes

Correio dos Theatros

PRIMEIRAS: — *AS TRAVESSURAS DE CUPIDO — peça em 3 actos, costumes portuguezes, original de Souza Rocha, musica de Silveira e Figueiredo.*

A companhia Miranda, uma das que, no genero, mais successo de adhesão e de applausos tem alcançado ultimamente e que, ha cerca de 4 mezes, trabalha no Recreio Dramatico, sempre com animadora concorrencia, representou hontem, pela primeira vez, na actual temporada—*As travessuras de Cupido* aqui levada á scena, ha dois annos, pela mesma companhia.

O successo da representação de hontem coube, sem duvida, a Maria Pinto, Oliveira e Izabel Pacheco, tendo contribuido para o bom exito da representação, Firmino, Gentil, Rafaela Fons, Torres, Eusebio e Carmen Cardoso.

A peça está bem vestida e ensceanda a capricho.

A concorrencia foi grande.

Hoje repete-se a alegre operota.

Int.

ECHOS E RECLAMOS

Guilhermina Rocha—Pelo «Atlantique» regressou ante-hontem da Europa a applaudida actriz dramatica sra. Guilhermina Rocha, que lá se demorou alguns mezes, aproveitando intelligentemente a sua estadia no velho mundo, frequentando os conservatorios dramaticos de Paris e de Milão.

A nossa patricia visitou egualmente varias capitaes europêas.

Carmen Cardoso—A festa artistica desta sympathica actriz cantora, fulgurante estrella da companhia Miranda, realizada ante-hontem, foi uma das mais animadas que têm sido levadas a effeito na actual temporada.

De ouvida com os applausos os mais calorosos, recebeu a gentil artista muitas «corbeilles» e mimos de valor, tendo sido o seu camarim multissimo cumprimentado.

O theatro estava a regorgitar de espectadores, tendo-se reunido ali uma sociedade selecta.

✦ Segue hoje para Europa, a passeio, a actriz Sophia Gallini, que teve a gentileza de vir trazer-nos os seus amaveis cumprimentos de despedida.

✦ Entre os conhecidos e estimados emprezarios Dias Braga e Jacá de Carvalho acaba de ser firmado um contrato para uma excursão ao norte e sul do Brasil.

A companhia de Jacá de Carvalho seguirá para S. Paulo em principios de novembro, levando cerca de 30 peças de exito.

Fará parte da excursão como figurante, entre outros artistas, o apreciavel actor Ferreira de Souza e o applaudido Cardoso da Motta, recem-chegado do norte.

✦ A companhia de operetas e operas que a Tacuba emprega Jacá de Carvalho, depois de uma brilhante excursão pelo norte do Brasil e S. Paulo, onde actualmente se acha, virá a esta capital.

A companhia, que tem sido reforçada com cerca de 40 artistas de ambos os generos, apresentará primorosa e disciplinado corpo de córos, fará a sua temporada no theatro Recreio Dramatico, no proximo mez de outubro.

Lucinda.—*O Cá e Lá*, a tão apreciada revista, representa-se amanhã, mais uma vez, no Lucinda. Muitos applausos colhe ella no seu interprete, á frente dos quaes brilha como astro de primeira grandeza a sympathica actriz Clotilde Polonio.

Palace-Theatre—Hoje teremos um dos mais soberbos espectaculos com que costuma attrahir a sociedade elegante o theatrinho da rua do Passeio.

Recreio—Está annunciada para hoje a segunda representação da peça de costumes portuguezes *As aventuras de Cupido*.

Maison-Moderne—Com um programma variadissimo, realiza hoje mais uma de suas attrahentes funcções.

Moulin-Rouge—O novo e elegante theatrinho da rua do Espirito Santo annuncia para hoje mais interessantes numeros em variedades theatraes.

Não esqueçam-se os artistas, cujo *debut* estava annunciado, por não haver chegado, como se esperava, o vapor a cujo bordo elle vem.

Chapelaria do Globo
ABRE AMANHÃ
16, Rua da Carioca, 16
MANOEL DA COSTA GUIMARÃES

O sr. João Baptista Bomho, ex-thesoureiro da 2ª vara, cidade de Pirassununga, tem de seu direito, pediu ao ministro da fazenda para mandar passar por certidão qual o seu tempo de serviço no Thesouro, e, bem assim, ao inspector da Alfandega, para mandar passar por certidão qual o tempo de serviço que lhe consta no mesmo serviço na Alfandega, quando esteve suspenso e qual o motivo.

"GARANTIA" Seguros Maritimos e Terrestres — Rua Avenida Central n. 57.

Do dr. Lassance, engenheiro-chefe da Estrada de Ferro Santa Maria, no Rio Grande do Sul, pediu ao ministro da viação receber pela diligencia de haver sido requisitado pelo governo para serviço na Estrada de Ferro Sant'Anna do Livramento, afim de installar a 2ª turma de locação.

Vinho da Quinta da Pedra Toria—E' o melhor vinho verde que hoje existe.

Ao ministro da viação foi communicado, pelo dr. Theophilo de Vasconcellos, haver sido terminado o assentamento dos trilhos no prolongamento da Estrada de Ferro Central de Santa Barbara, de Santos a São Paulo, no kilometro 32 do mesmo prolongamento.

Molestias de Fígado — Elixir de Boldo e Picri — Orlando Rangel.

O ministro da fazenda e o da viação foi pedido ao ministerio da guerra de mandar transferir para o posto de despachos 50 barricas e quatro fardos de carga, destinadas á Estrada de Ferro Central do Brasil.

Fumem só Marca Veado
São os mais hygienicos.

Do engenheiro Luiz Andrade Sobrinho, chefe da Estrada de Ferro Senador Pompeu, no Ceará, o ministro da viação recebeu extenso telegramma dizendo haver sido inaugurada a ponte sobre o rio Canahum, a 27 do mez findo, a montagem da ponte metallica sobre o rio Canahum, aguardando a chegada de peças vindas por Canindé, para a cravação da mesma.

Diz o mesmo engenheiro haver tambem concluido os trabalhos de alvenaria no encontro n. 2.

Tomem cacáu solúvel
Tomem café Globo
Tomem chocolate Bhering.

Por portaria de hontem, do ministro da viação, foi nomeado o engenheiro Manoel Lopes Perdigão para exercer, interinamente, o logar de chefe da Repartição das Obras do porto de Santos, durante a ausencia do effectivo.

Armadores e estofadores, Henrique Boltex & C. — Uruguayana 37.

OS TIJOLOS DA PREFEITURA

Foi, afinal, resolvido o celebre caso dos tijolos importados pela Prefeitura, cujo pagamento de direitos aduaneiros deu motivo a uma nova ocasião da descarga.

Como fizesse provada a natureza dos tijolos, que haviam sido isentos, o inspector da Alfandega resolveu, hontem, entregar o despacho em concurso pela Prefeitura, que já fez saber ao inspector, que se não fosse o pagamento do material, deveria pagar os direitos, em vista de não gosar de isenção de direitos para toda e qualquer mercadoria que tentar importar e importasse.

Fraqueza geral — Vinho Boldo-Iodado — Orlando Rangel.

MENORES DESAMPARADOS

O dr. Nabuco de Abreu, recentemente nomeado juiz da 2ª vara de Orphãos, tem se preoccupado, com alguma situação menos, verificando a sorte dos menores. Assim, tem mandado tomar conta da tutela dos que encontrou abandonados.

Como se sabe, a alçada do juiz é o primeiro que ordem e certo de que se cuidará dos menores, nomeados tutores Ludovico Abreu, Bezerra, Lima, Maria Braz da Silva, Pedro Fernandes Lessa, Hermelinda Rocha, João Villaça, Lucidio Menezes, Julieta dos Reis Lisboa, João Rego dos Santos, Antonio Torres, Jacob Franco, Isabel Alvarez e Brazilio de Nascimento.

Succedo frequentemente que os menores doidos da sorte dessas infelizes, lhes dão abrigo em suas casas, empenhando-se com pessoas de seu conhecimento para que as acceitem.

E', como se vê, uma situação deploravel, que muito compromette a educação e o destino dessas creanças.

O digno magistrado, comprehendendo as difficuldades de sua difficil missão e o perigo que fica exposta a orphandade sem recursos, tem procurado, numa iniciativa louvavel, por todos os meios, amparar a sorte desses orphãos. Mas a má vontade e a inqualificavel dureza de coração de certos administradores de asylos e casas de caridade, creia, na maioria de casos, diariamente, o bom exito da iniciativa.

Só os favores pessoaes, sabido restricta a casos isolados, a consideração devida á pessoa do juiz que, ao envez de ordenar, se vê na contingencia de appellar e pedir, movem alguns directores de asylos a receberem em seus estabelecimentos os orphãos sem tutela.

Ainda ha dias foi levada á presença do juiz, para lhe dar destino, uma menor *cega* e *paralytica*, de nome Rosalina. O dr. Nabuco cavilu-a ao provedor da Santa Casa de Misericordia, pedindo-lhe que lhe désse agasalho e tratamento ás enfermidades de que soffre.

O que se passou foi de tal ordem que Rogério Dorinhas se achava na rua, ao official de justiça que a conduzia não se condoesse, levando-a para sua casa...

Estes factos dispensam commentarios e merece apenas, pelos detalhes que o cercaram, que o digno Provedor desse estabelecimento, a quem o juiz officiou nesse sentido, determine se nos seus jurisdicionados que tratem com mais humanidade os orphãos enfermos.

Invalida, incapaz de prestar qualquer serviço, Rosalina mora por favor em casa de um official do Juizo.

O dr. Nabuco, em longo officio dirigido ao sr. ministro da Justiça, expondo as difficuldades em que se encontra, pediu-lhe providencias no sentido de ser a menor recolhida ao Instituto Benjamin Constant.

Não iria ao encontro de uma necessidade social da maior importancia uma providencia do Poder Legislativo, creando, ou o que melhor, subvencionando casas de caridade, sob fiscalização do governo, para o recolhimento dessas creanças?

Fica registrado o facto, que aliás se repete quasi diariamente, para que a infancia orphã e desamparada não continúe a ser sacrificada, com vergonha e desdouro com o rebutalho da sorte na capital da Republica.

O ministro da viação indeferiu os requerimentos em que pedem associações beneficentes dos empregados jornaleiros da Estrada de Ferro e pedidos da estação de S. Diogo, podiam ser effectuado desconto, em folha de pagamento, das mensalidades de contribuição.

A' NINON, Perfumarias e Novidades 12 Trav. S. Francisco de Paula, 12

Foram concedidas tres mezes de licença ao professor de orgão do Instituto Benjamin Constant, Antonio Ferreira do Rego.

Prisão de ventre — Cascarina glycerinada. Orlando Rangel.

NOTICIAS FORENSES

A CAIXA DE AMORTIZAÇÃO
AS DECISÕES JUDICIARIAS

Joaquim Barbosa dos Santos Werneck e João Gomes dos Reis propuzeram, no juizo federal da 2ª vara, uma acção summaria especial, para o fim de ser annullada a decisão dada pela junta administrativa da Caixa de Amortização, fundada em testamentos de fallecido capitão Barbosa dos Santos Werneck, se remou a cumprir o alvará expedido em 19 de dezembro de 1904 pelo juiz de direito de Vassouras.

Sendo certo que autorizára a averbação em nome daquelles, com a clausula de livre disposição das apolices que lhes tocaram no inventario de sua irmã, d. Maria Rita Werneck Reis, visto ter sido julgada nulla pela sentença contida no final da referida verba testamentaria, por despacho transcripto no mesmo alvará.

O dr. Antonio Pires, juiz daquella vara, em decisão de hontem, em longa sentença, depois de demonstrar que á Caixa de Amortização, como repartição publica administrativa, cabe executal-as no seu conhecimento, e que devia antes trazer no exame a apreciação dos fundamentos das decisões do poder judiciario, cumprindo-lhe, porém, como orgãos agentes da publica administração, acatal-as e executal-as no que lhes fosse concernente.

CONTRAFACÇÃO DE MARCA

Heitor A. Perini, tendo tido denuncia de que José Abreu Gonçalves da Silva, estabelecido á rua do Cattete, vendia um preparado que imitava a sua especialidade denominada «Magnesia fluida de Perini», requereu ao juiz da 1ª vara do commercio a competente busca e apprehensão. O juiz, a vista do apresentou contra o mesmo Abreu queixa crime no juiz da 3ª vara criminal. Esta decisão foi dada no juizo que tendo sido o processo preliminar feito no juizo competente; e com esta decisão concordam hontem a 2ª Camara da Corte de Appellação.

HABEAS-CORPUS

O dr. Geminiano da Franca, denegou hontem a ordem de *habeas-corpus* requerida em favor de Alberto Guelpi, accusado de homicidio.

O fundamento do pedido foi a demora havida no sumario de culpa.

ACÇÃO PROPOSTA

Francisco de Almeida Costa propoz no juizo de provedoria, acção ordinaria para conseguir a annullação da partilha feita no inventario de Antonio de Almeida Costa, contra os herdeiros Maria Fernandes da Costa e Fernandes da Costa.

CONCORDATA

O dr. juiz da 1ª vara do commercio dr. Cicero Seabra, julgou cumprida a concordata offerecida na fallencia de A Mallet Soares.

APPELLAÇÃO

Na acção ordinaria em que contendem José Fernandes de Almeida Sobrinho e Jocelyn Francez Varella dos Santos, o dr. Cicero Seabra, em recurso de appellação do 13º juizo do cartorio Martini, não tomou conhecimento do recurso, por se tratar de uma questão de natureza civil.

Mme. MONTAUBIOL ex-MARIE LEGAY, Antigamente rua Chile 35. Avisa suas freguezas e amigas que reabriu seu atelier de collectes. **Rua do Ouvidor 125, sobrado**

A Companhia Thermal de Vichy, por seu advogado, requereu ao juiz federal em Nictheroy que se fizesse busca na casa commercial de A. de Oliveira Leal que, segundo informações, estava vendendo rotulos legitimos, sendo a agua de outro liquido semelhante.

Feita a busca, foram encontrados muitos rotulos de Vichy e mesmo garrafas de aguas falsificadas.

O sr. A. de Oliveira Leal, que é estabelecido com fabrica de vinagre, á rua Visconde do Rio Branco n. 193, foi conduzido no juizo federal, onde, após ter sido qualificado, foi posto em liberdade.

A Boro-Boracica é uma pomada composta de ingredientes raros.

A sua preparação é insufficiente para o consumo no Rio Grande do Sul, onde é fabricada. Quesem soffrer de feridas consideradas incuraveis, cortes ou escoriações, não deve usar remedios a não ser esta pomada, que se adquire na Drogaria Pacheco, rua dos Andradas 45, que acaba de obter do fabricante uma grande remessa.

NO SENADO

No expediente do Senado foram lidos officios do sr. João Freire e Conselheiro Ruy Barbosa, sobre acerca do andamento do projecto relativo ao pedido de credito, que o ministerio da guerra e ministro da guerra promove que os transferem para a commissão de marinha e guerra.

Na ordem do dia 6 e annunciada a continuação da 2ª discussão do projecto autorizando a 3ª discussão da fixação das forças de terra para 1906.

Depois de falar o sr. Antonio Azeredo, o sr. Oliveira Figueiredo, n'outro parte de seu discurso foi suspensa até que a commissão de marinha e guerra remetta ao Senado as informações pedidas.

Em seguida, foi encerrado sem debate, a 3ª discussão de todas as materias constantes da ordem do dia e cujas votações respectivas ficaram adiadas por falta de numero.

Ao meio-dia o sr. presidente levantou-se a sessão.

No concurso de 1ª entrada para empregados do Thesouro foram procedendo hontem as seguintes provas escriptas chamados: Antonio Gonçalves de Azevedo, Augusto Martins, Francisco Braz da Silva, Rosa Lacerda dos Santos, Octaviano Julio dos Santos, Marcilio Pinto Machado, Armando Azevedo Junior e Francisco da Silva.

COUPONS

Para a Liga Contra a Tuberculose recebemos, de um anonymo, 125 coupons.

PELO TELEGRAPHO

Bahia

Offerta de livros á Bibliotheca da Faculdade de Medicina — Censura do «Diario de Noticias»—Exposição de flores artificiaes — O filho do dr. Fausto Cardoso — Sobre a eleição senatorial — Artigo do «Norte»—Emprestimo estadual — Pelas victimas chilenas — Festas em beneficio—Companhia de Manganez—Pedido de transporte — Mandados judiciaes — Construcção de linha ferro-carril circular — Festas de Sete de Setembro — Pagamento aos deputados e senadores — O governo em atrazo—Concurso na Faculdade de Direito—Nova empreza industrial — Preparo de fibras textis.

BAHIA, 4.— Por motivo de ter o governador dr. José Marcellino offertado á Bibliotheca da Faculdade de Medicina varios livros pertencentes ao Estado, sem autorisação da Assembléa estadual, o *Diario de Noticias* publicou um artigo censurando o facto.

As folhas governistas não responderam a esse editorial.

Seguiram hoje para a villa de S. Francisco, séde da escola agricola, os empregados da Faculdade de Medicina, que foram ali buscar alguns dos livros offertados pelo governador.

O artigo do *Diario de Noticias* agradou geralmente apezar da energica linguagem empregada.

— Inaugurou-se hoje a exposição de flores artificiaes, no edificio da Associação Commercial.

— Chegou de Sergipe o joven Umberto Fausto, filho do dr. Fausto Cardoso.

— O *Norte* publicou um artigo sobre a eleição senatorial, fazendo honrosissimas referencias aos drs. Seabra e Euclydes Malta.

— O Estado contrahiu o emprestimo interno de mil contos de réis, já estando passadas as respectivas letras.

— Monta já a doze contos e duzentos mil réis a importancia arrecadada dos bilhetes do espectaculo em beneficio das victimas do Chile.

A commissão central realizará a 16 do corrente, no Polytheama Bahiano, uma grande kermesse e outras diversões com o mesmo fim.

—A Companhia de Manganez requisitou do governo o transporte diario de cem toneladas daquelle artigo para a cidade de Nazareth.

—O juiz da vara civel e o juiz federal concederam mandados favoraveis para a construcção da linha ferro carril circular pedida pela casa Guinle e contra as pretenções da Companhia Eclairage.

— Promettem grande animação as festas promovidas pelas Ligas de Educação Civica em commemoração ao 7 de setembro.

—Só hoje foram pagas as folhas dos deputados e senadores estaduaes e relativas aos mezes de julho e agosto ultimos.

— O Thesouro do Estado deve á Força Policial cerca de duzentos contos de réis.

—Foi aberta a inscripção para o concurso, na Faculdade de Direito, para o preenchimento das cadeiras de lentes substitutos de direito publico constitucional, e de direito internacional publico e privado e diplomacia.

—O industrial Augusto Cambraia arrendou, pelo prazo de cinco annos, o antigo engenho de Capivary, afim de plantar nos terrenos e montar machinas para o fabrico de cordas para o preparo de fibras textis destinadas á industria.

Para esse fim, o sr. Cambraia fundou uma companhia denominada Companhia Exploradora de Fibras Barbantina e Cambraina, cujas acções serão lançadas nesta praça antes do fim do mez.

Pernambuco

Bando precatorio em favor dos chilenos — Somma arrecadada—Exoneração do capitão do porto—Noticia ignorada—Partida para a Europa.

RECIFE, 4.—Os estudantes collectaram hoje no bando precatorio em beneficio das victimas do terremoto do Chile a quantia de 1:700$000.

Faltam ainda ser percorridos dois bairros.

— Os jornaes dizem que nada consta sobre a exoneração do capitão do porto desta capital, como informaram ao correspondente do *Diario de Pernambuco*.

— Para a Europa embarca por estes dias o sr. Knox Little.

S. Paulo

Construcção de armazens geraes de café — Discussão no Senado—Emendas apresentadas—Os telegraphistas da Estrada de Ferro Central—Pedido da equiparação de vencimentos—Estudantes de direito—Partida para Bello Horizonte—Delegados estrangeiros—Varias visitas—Partidas — Telegramma de felicitações ao dr. Seabra—Mensagem presidencial — Reorganização da força publica—Exequias por alma do bispo de Camargo e Barros.

S. PAULO, 4. — No Senado realizou-se hoje a terceira discussão do projecto autorizando o governo a garantir os juros de 6 % ao anno sobre o capital maximo de 4.000 contos que fôr empregado na construcção de armazens geraes para deposito de café.

Falou o dr. Cesario Bastos, fundamentando longamente varias emendas.

—Os telegraphistas da Estrada de Ferro Central telegrapharam ao senador Glycerio, pedindo seu apoio para a equiparação de seus vencimentos aos do Telegrapho Nacional.

—Seguem amanhã para Bello Horizonte, onde vão assistir á posse do dr. João Pinheiro, dez estudantes da Faculdade de Direito.

—Acompanhados do dr. Washington Luz, secretario da justiça, os drs. Luiz Coréa, Carlos Romero, os delegados de Nicaragua, S. Salvador e Bolivia, visitaram hoje, no quartel da Luz, o corpo de cavallaria, assistindo aos exercicios ministrados pela missão franceza.

Em seguida, visitaram o novo picadeiro do corpo de cavallaria, o hospital militar, o quartel da guarda civica, o almoxarifado da justiça e a auditoria da força publica, mostrando-se bem impressionados.

Esses delegados seguiram, no trem das 4.20 da tarde, para Santos, onde tomarão o paquete *Atlantique*, com destino aos seus paizes.

—Sabe a *Noticia* que um grupo de alumnos da Faculdade de Direito vae dirigir um telegramma ao dr. Seabra, felicitando-o pela sua eleição senatorial por Alagoas.

Na sessão de hoje, da Camara dos Deputados, foi lida uma mensagem do presidente do Estado enviando a proposta de reorganização da fixação da força publica para o futuro exercicio.

O estado-maior dessa força constará de um coronel commandante geral, um tenente-coronel assistente, um major secretario, um capitão ajudante de ordens, dois tenentes ajudantes de ordens o um tenente ajudante do commando geral.

Ficam supprimidos no estado-maior dos corpos os logares de tenentes ajudantes, sendo creados em substituição, um capitão ajudante no 1º batalhão de infanteria e outro no corpo de cavallaria.

No quadro de auxiliares da força publica, ficam creados dois logares de capitães instructores, supprimindo-se o logar de picador.

O effectivo da força é fixado em 4927 homens, distribuidos por quatro batalhões de infanteria, um corpo de cavallaria, um corpo de bombeiros e uma guarda civica.

O augmento verificado é de 359 homens não se dando alteração quanto aos vencimentos.

— Em suffragio da alma do bispo d. José de Camargo e Barros, que pereceu no naufragio do paquete *Sirio*, foram realizadas hoje, na Cathedral, imponentes exequias.

Houve missa de *requiem*, cantada pelo governador do bispado.

O arcipreste Ezequias Fontoura fez o elogio do morto.

No centro da egreja foi levantado imponente catafalco, de estylo gothico, medindo doze metros de altura, em fórma de capella.

Sobre o jazigo repousava uma urna, cuja parte superior era coberta pelo baculo e pela mitra, tendo ao fundo as armas do bispo.

A cupola da capella era encimada por uma cruz, enlaçada por linda corôa.

Em torno da eça viam-se diversos vasos com cyprestes e innumeros castiçaes com velas.

Prestaram a guarda de honra ao catafalco dez soldados da guarda nacional.

Compareceram ao acto funebre o presidente e os secretarios de Estado, todas as irmandades, autoridades e extraordinaria quantidade de pessoas gradas.

Portugal

O commandante da canhoneira «Patria» — Julgamento — Inquirição de officialidade — A progenitora de Mousinho de Albuquerque — Fallecimento.

LISBOA, 4.—O conselho disciplinar encarregado de julgar o commandante da canhoneira *Patria*, capitão-tenente Silva Ribeiro resolveu ouvir todos os officiaes da guarnição do navio.

A decisão do conselho será sem recurso.

—Falleceu hoje na edade de 87 annos a mãe do major Mousinho de Albuquerque.

Inglaterra

Interview com o chanceller do imperio allemão — Entre a Inglaterra e a Allemanha — Rivalidades commerciaes — Proximo accordo — Attentado contra o governador — Tiro que erra o alvo — Prisão do criminoso — Inundações na India ingleza — Povoações devastadas — Colheitas perdidas.

LONDRES, 4. — O correspondente do *Daily Mail* em Berlim telegrapha communicando que o chanceller do imperio, principe von Bulow, declarou, em um *interview*, que entre a Inglaterra e a Allemanha existem apenas rivalidades commerciaes, rivalidades aliás legitimas e universaes.

A entrevista de Kronberg, accrescentou o principe von Bulow, foi entretanto o primeiro passo dado para que se dissipem esses *mal entendus*.

—Em telegramma de S. Petersburgo noticia o *Standard* que um individuo desconhecido em Miolaiew disparou um revólver contra o governador, não conseguindo, porém, attingil-o.

O criminoso foi preso.

—Telegrammas de Lahore, capital da provincia homonyma da India ingleza, dizem que as chuvas torrenciaes que nestes ultimos dias têm caido naquella região occasionaram grande inundações em Behar e outras povoações, que ficaram completamente devastadas.

As colheitas em toda a provincia estão perdidas.

Allemanha

Chefia de departamento colonial—Nomeação do sr. Dernburg — De Genova para a America do Sul — Serviço de vapores.

BERLIM, 4. — Noticia o *Berliner Tageblatt* que o sr. Dernburg será nomeado chefe do departamento colonial, com o titulo de conselheiro privado.

— A Companhia Hamburg-Amerika-Linie resolveu estabelecer um serviço de vapores entre Genova e a America do Sul.

—Assegura-se nos centros maritimos que o sr. de Dernburg acceitou o cargo de chefe do Departamento colonial.

Dinamarca

A imperatriz viuva da Russia—Visita a Copenhague

COPENHAGUE, 4.—A imperatriz viuva da Russia chegará a esta capital na proxima quinta-feira.

Russia

A imperatriz viuva — Partida para Dinamarca

S. PETERSBURGO, 4.— A imperatriz viuva partiu hoje de Cronstad com destino á Dinamarca.

França

Planos estrategicos descobertos — Official inferior preso em Strasburgo — Pedido de explicações ao imperador Guilherme pelo rei Eduardo VII— Occorrencias no Egypto — Assembléa episcopal — telegramma ao papa — As prescripções da Santa Sé.

PARIS, 4.—Telegrammas de Strasburgo para o *Petit Parisien* dizem ter sido preso ali o official superior de nome Staahl, accusado de haver descoberto á França varios planos estrategicos existentes no commando geral do 15º corpo do exercito allemão.

— Em sua edição de hoje affirma o *Gil Blas* que na entrevista de Kronberg o rei Eduardo VII pediu ao imperador Guilherme explicações sobre as intrigas allemãs no Egypto.

—A assembléa episcopal, aqui reunida, enviou um telegramma ao papa Pio X communicando que todos os prelados de França obedeceriam fielmente a todas as prescripções de sua santidade.

Hespanha

Os mineiros de Bilbao—Volta ao trabalho— Violento temporal — O desembarque dos soberanos — Conflicto em Arboledo — Entre a força e os grevistas — Ferido.

MADRID, 4. - Está quasi completamente terminada a parede dos mineiros de Bilbáo e Santander.

O trabalho corre com regularidade em todas as minas.

—Dizem de Bilbáo que devido a violento temporal que reina no porto não pôde ainda ser effectuado o desembarque dos soberanos e da comitiva real.

—Na povoação de Arboleda, perto de Bilbáo, deu-se hoje um conflicto entre soldados e um grupo de grevistas resultando sair ferido por bala um operario.

Italia

Centenario da morte de Pietro Micca—Festas commemorativas – Presença do prefeito de Roma—Em Milão — O jury internacional da Exposição installado — O commissariado da emigração — No conclave dos jesuitas — O testamento do geral da ordem.

ROMA, 4.—Partiu para Turim o prefeito desta capital, que vae tomar parte nas festas commemorativas do segundo centenario da morte de Pietro Micca.

A «Tribuna» diz-se autorisada a desmentir a noticia de que o ministro das Relações Exteriores proporá ás côrtes a suppressão do commissariado da emigração.

—No conclave dos jesuitas foi lido hoje o testamento do fallecido geral da Ordem padre Martin.

MILÃO, 4. — Inauguraram-se hoje com toda a solennidade os trabalhos do jury internacional da Exposição.

Estiveram presentes novecentos jurados.

Falaram o ministro da agricultura, os srs. drs. Ponte e Mangili e o presidente do jury sr. Giuseppe Colombo.

Estados-Unidos

Na ilha Orcas — Encalhe do cruzador americano «Boston» — Ameaça de submersão — Declaração do departamento de marinha.

WASHINGTON, 4. — Dizem de Seattle que o cruzador americano *Boston* encalhou proximo á ilha Orcas, tendo sido posto a nado, sem avarias, segundo consta.

— Assegura-se que o cruzador *Boston*, encalhado nas proximidades da ilha Viças, está desapparecendo, devido á grande quantidade de agua que penetra no interior. Entretanto o departamento de marinha declara que a situação do navio não é tão grave como se suppõe.

ESTADO DO RIO

Escrevem-nos:

«Sr. redactor do *Correio da Manhã*—Cordiaes saudações—Hontem foi o dia da inauguração da luz electrica na cidade da Barra do Pirahy com a presença do sr. presidente do Estado do Rio, altas autoridades civis e militares do mesmo Estado. As ruas achavam-se ornamentadas com luxo pela Camara Municipal daquella cidade. De distancia em distancia lá estavam os arcos triumphaes, entre os quaes um destacava-se pela extravagante idéa que tiveram de, em lettras garrafaes, collocarem este letreiro: «O Povo Agradecido».

Por mais que désse trato á bola, não pude comprehender o que aquillo significava. E' o caso do dr. Nilo Peçanha, que esteve presente a festa, dizer «estou na ... que.» Porque os impostos de que o povo está sobrecarregado não fazem graça. As desordens que ultimamente se deram no Rodeio, com assentimento do delegado e subdelegado de policia, e que obrigaram ás familias a retirarem-se para não verem o lar desrespeitado pelos capangas do sr. Henrique Borges, tudo isso, realmente, merece um agradecimento ao dr. Nilo Peçanha, e a prova teve esse estadista quando passou por diversas estações em que a ausencia do povo para a manifestação é um attestado de estarem todos satisfeitos com o seu governo e a sua desastrada politica.

O que vos digo, sr. redactor, é a expressão da verdade. O estabelecimento commercial dos srs. Tofani & Arigoni, na estação do Rodeio, a 27 de julho, foi alvejado a tiros de revólvers e garruchas, e as balas lá estão cravadas nas paredes para o corpo de delicto, si assim entender o sr. dr. promotor publico da cidade de Vassouras, que necessariamente não deixará passar desapercebida essa affronta á justiça, tanto mais que os criminosos, impunes, lá estão continuando a serie de desatinos e de vandalismo com a autorização do presidente do Estado do Rio, chefe do policia desse Estado e outras autoridades! A população de uma localidade que esteja á mercê de capangas enviados pelo sr. Henrique Borges.

E' triste, sr. redactor, que tudo isso se dê a pouca distancia da capital da Republica. E' á imprensa livre que eu me dirijo pedindo providencias.

Mendes, 2 de setembro de 1906.—Do vosso amigo e constante leitor—*Duarte Neves*.»

GUARDA NACIONAL

Detalhe de serviço para hoje:

Estado-maior, tenente Antonio Candido de Carvalho; auxiliar, um official do 19º batalhão de infanteria.

O 5º e o 11º batalhões de infanteria darão as ordenanças para o quartel general.

Uniforme, 5º.

O carvão brasileiro

A' Société Anonyme John Cockerill Seraing, na Belgica, o ministro da viação remetteu duas toneladas de carvão de pedra, extrahido das minas de Santa Catharina e Rio Grande do Sul, afim de serem feitos, nas officinas da mesma sociedade, os necessarios ensaios de briquetagem, beneficiamento e utilisação do mesmo mineral em bruto.

Os trabalhos de exploração e sondagens continuam com actividade extraordinaria.

Assim, as commissões encarregadas das explorações das zonas carboniferas naquelles dois Estados, pozeram em serviço quatro sondas afim de ser determinada a espessura das camadas de carvão e para pesquizas do petroleo.

Com vantagem proseguem os trabalhos de sondagens em Araraguá, em Santa Catharina.

Brevemente serão iniciados os trabalhos de exploração e sondagem em S. Paulo; aguardando-se, sómente, que o Congresso vote para isso o credito necessario.

ESMOLAS

Para a senhora entrevada da rua Senhor de Mattosinhos recebemos de um anonymo a quantia de 2$000.

RECLAMAÇÕES

E. F. CENTRAL

Um pedido justo fazem, por nosso intermedio, á directoria da Estrada, fazendeiros e negociantes do posto Tunel Grande.

Ponto de parada de todos os trens da serra, ha ali, entretanto, uma só plataforma para os trens que descem.

Dos que sobem, têm os passageiros de saltar de uma altura de quasi um metro.

A directoria da Central, tão bem como nós, comprehenderá o inconveniente que isso causa, principalmente ás senhoras.

E não são em numero insignificante os passageiros que ali têm de apear.

Justo, pois, e facil, sem grandes despezas, seria que se construisse ali uma plataforma para os trens que vão para o interior.

SAUDE PUBLICA

Escrevem-nos:

«Alguns moradores das ruas de S. José e Assembléa, visinhos de um predio desta ultima rua, numero impar, entre as ruas da Quitanda e Ourives, queixam-se do mau cheiro que exhala a galeria de esgoto, constituindo isso uma ameaça á saude de quem infelizmente reside nas immediações.

Ha no telhado do referido predio, do lado dos fundos, dando para a rua de S. José e exposta ao Sol, uma bacia de folha que serve para o despejo de aguas servidas e materias fecaes.

Nos dias de calor, o mau cheiro daquelle fóco de miasmas importuna os pobres visinhos, de modo até a provocar nauseas e e dores de cabeça. Quem mais soffre, são os inquilinos dos predios ns. 51 e 55

Seria bom que a directoria de hygiene, por humanidade, e para evitar mal maior, tomasse medidas repressivas, no caso.»

—Moradores da rua Araujo Leitão, no Engenho Novo, pedem-nos reclamemos providencias sobre o seguinte facto.

Nos fundos do predio n. 3 daquella rua, são recebidos animaes a trato.

Acontece, porém, que quando morre qualquer animal, ahi fica elle insepulto durante longo tempo.

Agora mesmo isto está succedendo, pois lá se acha um animal morto e não enterrado.

Os visinhos, que tanto soffrem com essa falta de hygiene, pois é insupportavel o fetido que exhala o terreno, solicitam, por nosso intermedio, medidas cohibitivas desse abuso.

POLICIA

Chamamos a attenção do delegado da 14ª circumscripção urbana para o grupo de desoccupados que se reunem, á noite, na venda da rua General Carneiro de Campos, desrespeitando os transeuntes.

—Queixa-se Manoel Justino Ribeiro, residente no caminho dos Pilares n. 5, no Engenho de Dentro, de que é tenazmente perseguido pelas autoridades policiaes daquelle local e isto sem motivos plausiveis.

Recommendamos o caso do delegado daquella circumscripção afim de que cesse o abuso.

– O cidadão Antonio dos Santos Souza veio hontem declarar-nos que está sendo victima da má vontade dos guardas civis ns. 193 e 493, que com elle implicaram.

Disse-nos o sr. Santos Souza que notadamente o primeiro não póde vel-o sem o provocar, o que, aliás, data de muito tempo.

FALLECIMENTOS

Falleceu hontem, ás 9 horas da manhã, a exma. sra. d. Emilia de Miranda Fortes, sogra do sr. José Maria da Costa, negociante e proprietario da antiga Casa Ouvidor, mãe do sr. Manoel da Silveira Fortes, agente da Estrada de Ferro Central do Brasil e madrasta do sr. José da Silva Fortes, guarda-livros da Companhia das Carnes Verdes.

Seu enterramento terá logar hoje, ás 9 horas da manhã, saindo o feretro da rua Machado Coelho n. 39, para o cemiterio da Veneravel Ordem Terceira da Penitencia.

— Falleceu hontem, nesta capital, d. Henriqueta de Almeida e Silva, esposa do 2º escripturario da directoria do Expediente do Thesouro Federal, Manoel Antonio de Souza Junior.

O enterramento da estimada senhora realiza-se hoje, ás 2 horas da tarde, no cemiterio de S. Francisco Xavier, saindo o feretro da rua Dr. Pessoa de Barros.

— Sepultou-se hontem, no cemiterio de São João Baptista, a innocente Dinah, filhinha do sr. Joaquim da Silva Braga, negociante da nossa praça.

O enterro saiu da rua da Carioca 49 (sobrado), ás 5 1/2 horas da tarde.

— Falleceu á rua do Cattete n. 4 e sepultou-se hontem, no cemiterio de S. João Baptista, o sr. Eduardo de Paula Werneck, natural desta capital, casado e de 30 annos.

— Foram hontem inhumados, no cemiterio de S. João Baptista, os restos mortaes do sr. Honorio Hermeto Carneiro Leão de Barros, fluminense, casado e de 57 annos de edade, fallecido á rua Senador Vergueiro n. 57.

— Sepulta-se hoje, no cemiterio de S. João Baptista, o sr. Emilio Ferreira de Araujo, natural de Portugal, solteiro e de 49 annos de edade, que falleceu hontem, á rua de S. Clemente 146.

— Sepultaram-se hontem:

No cemiterio de S. Francisco Xavier:

Ignacio, filho de Ignacio Pereira Braga, 18 mezes, rua de S. Januario 63; Carlos, filho de José Carrano de Segavia, 35 mezes, rua do Livramento 39; Clelia, filha de Olympio Augusto Dias, 6 annos, rua dos Artistas 26; Olinda, filha de Constantino Rebello, 5 annos, Santa Casa; Roque, filho de Tito Rodrigues de Faria, 2 annos, rua Flack 14; Antonio, filho de Anastacio Mendes Oliveira, 2 mezes e dias, r. Vidal de Negreiros 59; Bento Moreira, 26 annos, casado, Santa Casa; Victor Ferreira da Fonseca, 36 annos, casado, rua Visconde de Sapucahy 194; Raphael Moreno, 14 mezes, rua Francisco Eugenio 69 A; Arthur de Jesus, 21 annos, solteiro, estação Central.

No cemiterio de S. João Baptista:

João Alegria Sobrado, 27 annos, solteiro, hospital de S. João Baptista; Adolpho Alves dos Santos Pinto, 32 annos, solteiro, rua de Santo Amaro 24; Manoel Monteiro, 83 annos, viuvo, rua de Santo Amaro 24; Maria Grevel, 90 annos, viuva, praia de Botafogo 144.

No cemiterio da Penitencia:

Leolindo de Freitas Lima, 36 annos, solteiro, Casa de Saude Dr. Leal.

EXERCITO

Despacha hoje com o sr. presidente da Republica o marechal Argollo, ministro da guerra.

— Conforme haviamos predito, em local que ha dias publicamos, formará no dia 7 de Setembro, anniversario da nossa Independencia, uma divisão, que desfilará em continencia ao presidente da Republica.

Nesta parada tomarão parte, além dos corpos mobilizados para a divisão de manobras, em Santa Cruz, uma brigada da força policial, sob o commando do general Siqueira de Menezes.

Esta força formará á 1 1/2 hora da tarde, em 1. uniforme, no Campo de Sant'Anna, desfilando em seguida em direcção ao palacio do Cattete.

A parada terá brilho excepcional, devendo a divisão compor-se de 5 brigadas sendo: uma de cavallaria constituida pela tropa do exercito e policia; uma de artilheria; e tres de infanteria constituidas pela guarnição desta cidade, excepção feita do 28' batalhão; pelo corpo de infantaria de marinha e dois regimentos de infanteria da força policial.

O presidente da Republica, em companhia de sua exma. familia e de outras pessoas, assistirá de uma das janellas do palacio do Friburgo, a passagem da tropa que desfilará em continencia a s. ex.

— Estiveram hontem no gabinete do marechal Argollo, ministro da guerra, o dr. Lauro Muller ministro da viação, o dr. Paula Guimarães, presidente da Camara dos Deputados e o sr. Garcia Pires.

—No despacho de hoje será assignado o decreto creando o uniforme de tolerancia para os officiaes do exercito.

As peças deste uniforme compõem-se de uma casaca de golla em pé, calça com galão e chapéo armado, sendo a casaca e a calça de cor azul ferrete. O uniforme em questão é o mesmo do plano da commissão nomeada em 1902, sob a presidencia do general Luiz Antonio Medeiros, e que, por motivo que não vem ao caso, deixou de ser adoptado.

—O marechal Argollo, em companhia de todo o seu estado-maior, aguardará, na estação de Cascadura, o desembarque da divisão de manobras que vae operar nos campos de Santa Cruz.

S. ex. e toda a officialidade de que se compõe o seu gabinete estarão uniformizados com o uniforme de panno kaki.

—Foi posto á disposição do governador da Parahyba, afim de commandar a força policial daquelle Estado, o 2' tenente Olavo Octaviano Pinto Pessoa, que servia como auxiliar de gabinete do ministerio da guerra.

Este official foi mandado elogiar, pelo zêlo e intelligencia com que se houve no desempenho daquelle cargo.

—Tendo o general Firmino Lopes Rego, commandante do 3' districto, telegraphado de Aracajú, consultando o ministro da guerra sobre a forma como deveria proceder com relação ao alferes reformado do exercito e official da policia do Estado de Sergipe, Octaviano de Oliveira Mesquita que se acha implicado na deposição do presidente daquelle Estado, declarou o marechal Argollo, em solução áquella consulta, que só as autoridades civis são as competentes para apurar ou não a responsabilidade do accusado, visto ser elle reformado e como tal fóra da jurisdição militar.

— Foi transferido para o 39' batalhão de infanteria o 2' tenente excedente do 11' da mesma arma Luiz de Sá d'Affonseca.

— Pelo ministerio da guerra foi approvada a deliberação do commandante do Asylo de Invalidos da patria, de considerar doente em sua residencia o fiscal daquelle estabelecimento, coronel honorario Arnaldo Adolpho Alvares de Almeida Guimarães.

Durante o impedimento deste official assumirá as funcções de fiscal o commandante da 1ª companhia major Eloy Martins dos Santos.

— Mandou-se servir no 1' regimento de cavallaria, durante as manobras de Santa Cruz, o alferes-alumno Euclides de Oliveira Figueiredo.

— Havendo o major do corpo de estado-maior Alberto de Aguiar Cardozo terminado os trabalhos que o detinham nesta capital, deverá este official, na primeira opportunidade, voltar a Porto Alegre, afim de reassumir o exercicio da commissão que tem naquella guarnição.

— Foi posto em disponibilidade o major do 31' batalhão Francisco Benevolo.

— Mandou-se incluir no asylo dos invalidos da patria o major reformado Augusto Tiberio Cesar Burlamaque.

— Do cargo de auxiliar da commissão encarregada da construcção da estrada estrategica da Guarapuava á fóz do Iguassú, foi exonerado, a seu pedido, o 2' tenente José Osorio.

—Apresentaram-se hontem á repartição do estado-maior os seguintes officiaes: 1' tenente do 2' batalhão de artilheria Chrysantho Leite de Miranda Sá Junior, por ter sido chamado afim de depôr no conselho de investigação a que responde o capitão José de Assis Brasil; 2' tenente do 29' de infanteria Theodoro da Costa e Silva, por ter sido transferido do 21' para aquelle corpo; coronel do estado-maior Antonio Ilha Moreira, por ter sido nomeado para auxiliar a commissão de arbitros dos exercicios que se vão realizar em Santa Cruz; 2' tenente do 1' de cavallaria Alvaro Cezar da Cunha Lima, por ter sido dispensado da commissão em que se achava no ministerio do exterior; o 2' tenente do 6' batalhão de artilheria Alvaro Octaviano Pinto Pessoa, por ter sido dispensado do cargo de auxiliar do gabinete do ministerio da guerra.

—Teve permissão para vir a esta capital o tenente do 6' batalhão de artilheria Carlos Luiz de Lima Bastos, que se acha em Curytiba.

—O embarque dos officiaes e praças que se destinam aos portos do norte da Republica effectuar-se-á no dia 9 do corrente, ás 8 horas da manhã, no antigo Arsenal de Guerra.

—Foi transferido o embarque dos officiaes e praças que se destinam ao Estado de Matto Grosso para o dia 6 do corrente.

— Do cargo de encarregado do deposito de artigos bellicos no Estado de Pernambuco, foi dispensado o capitão de infanteria Pompilio Jorge de Campos, sendo nomeado, para substituil-o, o 1' tenente da mesma arma Manoel da Motta Cabral.

— Foi nomeado encarregado do detalhe do quartel-general do commando do 2' districto militar o capitão Arsenio Borges.

— Foi nomeado veterinario do 3' regimento de cavallaria Sebastião Cunha.

— Mandou-se recolher ao corpo a que pertence o 2' tenente do 25' batalhão de infanteria Cassiano Pereira de Souza.

— Foram transferidos na arma de infanteria:

Do 21' para o 29' batalhão, a pedido, o 1' tenente Theodoro da Costa e Silva; do 28' para o 7', o 2' tenente-alumno da escola de guerra Francisco de Moraes Cavalcanti.

— Serviço para hoje:

Superior de dia, major Dias Uruguay; dia ao districto, um official do 1' batalhão de infanteria; dia ao posto medico, dr. Pereira da Silva.

O 21' batalhão dá a guarnição da cidade. O 10', o serviço extraordinario e o 9' regimento de cavallaria dará os officiaes para a ronda de visita.

Uniforme, 8'.

Sem patriotismo, não ha progresso

Do vinho, servendo a taça
Do Rio Grande, elle passa
A' fazer reclame tal
Que compral-o teve em vista
Sem demora, um congressista,
No Armazem FEDERAL.

Rua do Rosario 14.

NA CAMARA

Presidiu a sessão o sr. Paula Guimarães.

O expediente lido constou sómente de autographos do Senado.

O sr. Antonio Bastos occupou-se da politica do Estado do Pará respondendo a um topico do discurso proferido ha dias pelo senador Lauro Sodré.

O sr. Apollonio Zenaides pediu que a commissão de finanças formule parecer sobre o projecto relativo á administração dos Correios da Parahyba.

Na ordem do dia foram encerradas as discussões de todos os projectos della constantes soffrendo debate apenas dois: o que determina que os funccionarios da justiça local do Districto Federal de que tratam o art. 8', n. VII, e o art. 53 da lei n. 1.338, de 9 de janeiro de 1905, não são vitalicios, sobre o qual falaram os srs. Germano Hasslocher, contra, e Mello Mattos, a favor; e o que eleva os vencimentos do pessoal da secretaria do interior e justiça, projecto que recebeu um requerimento apresentado pelo sr. Homero Baptista, no sentido de voltar á commissão.

A's 2 horas da tarde foi levantada a sessão.

CONGRESSO DE INSTRUCÇÃO

Reuniram-se hontem as seguintes secções:

5' Ensino juridico, sob a presidencia do conselheiro Candido de Oliveira servindo de secretario o dr. Alfredo Russell. Aberta a sessão, foi lida e approvada a acta da anterior.

O presidente leu o seu projecto de reforma do ensino juridico, o qual vae ser impresso, e depois submettido á discussão.

Nada mais havendo a tratar, foi suspensa a sessão e convocada a proxima para quinta-feira, 6 do corrente.

3' Ensino agricola, sob a presidencia do senador Coelho Lisboa, secretarios, srs. drs. Sergio de Carvalho e Gomes do Carmo. Ficou resolvido que a mesa organizasse as bases de um projecto sobre ensino agricola afim de ser submettido á discussão na proxima quinta-feira, no mesmo logar, ás 3 horas da tarde.

Estiveram presentes á sessão de ensino juridico os srs. conselheiro Leoncio de Carvalho e dr. Carlos Affonso Filho, secretario geral e secretario da mesa do Congresso.

Reune-se hoje:

5' secção ensino commercial, sob a presidencia do dr. Candido Mendes, ás 4 horas da tarde, na Escola Polytechnica.

9' secção, ensino primario (só as commissões) sob a presidencia do sr. Pereira Frazão, ás 4 horas da tarde, na secretaria da justiça.

10' secção, competencia federal e estadual em materia de ensino, (só as commissões) sob a presidencia do dr. Passos de Miranda, ás 4 da tarde, na secretaria da justiça.

PREFEITURA

Foram nomeados: agente da Prefeitura no 7' districto—Gloria—o escrivão da agencia, José Pedro de Souza e Silva; escrivão da agencia da Prefeitura no 4' districto—S. José—o guarda municipal Carlos de Souza Abalo; guarda dos jardins da Inspectoria de Mattas, Jardins, Arborização, Caça e Pesca, o interino, Thiago Cardoso.

—Foram transferidos: o agente da Prefeitura dr. José Francisco do Macedo Junior do 7' districto—Gloria—para o 18' districto—Meyer; os escrivães das agencias da Prefeitura Manoel Rodrigues de Albuquerque de Figueiredo do 4' districto—São José—para o 6'—Santa Thereza—e Avelino da Costa Guimarães, deste para o 7'—Gloria; o guarda dos jardins da Inspectoria de Mattas, Jardins, Arborização, Caça e Pesca Ernesto Augusto Lopes para o logar de guarda municipal.

—Requerimentos despachados:

De Eurico N. Cruz e outros e d. Avelina Doyle Maia—Paguem o imposto de expediente.

—Foram ordenadas as vistorias que se fazem necessarias nos predios ns. 20 da rua S. Pedro, 47 da rua Primeiro de Março, 133, 135 e 222 da rua do Senado e 37 da rua dos Invalidos.

—Vae ser examinado pelo respectivo engenheiro do districto o muro existente no terreno da rua Coronel Rangel, entre os ns. 92 e 94.

—Está ordenada a demolição total do barracão que está sendo construido á rua Ferreira Pontes n. 20, fundos, em desaccordo com a lei, sendo sua proprietaria intimada a assim proceder no prazo de 48 horas.

—A firma commercial Sampaio & Corrêa foi intimada a parar incontinenti com as obras que está fazendo, sem licença, no predio n. 128 da rua Senador Euzebio e bem assim a legalizar a respectiva licença, no prazo de 5 dias, independente do pagamento da multa em que incorreram por sua falta.

—Foram concedidas as cartas de aforamento requeridas por Joaquim Dias dos Santos, Pedro José Sebastiany Junior, Anna Thereza dos Santos, Pedro Marchand & Irmão, Thomé Ferreira de Almeida, Aimée Dynch de Barros Freire, Cesaltino Nina Vinhaes, Jeronymo Jacintho Lopes de Oliveira e Veneravel Ordem Terceira de Nossa Senhora do Monte do Carmo.

—Estão concedidas as transferencias de dominio util solicitadas por d. Rosa Ayroso de Oliveira, sujeitando-se, porém, ao novo alinhamento do predio n. 49 da rua Francisco Bellisario.

—Por infracção de leis e posturas municipaes em pleno vigor, foram multados: The Bristiesh Bank of South America, Limited, dr. Rocha Lima, Quinto Alves, Oscar Gadret, Manoel Martins Dias, Eugenio Silveira & Emilio Kemp, dr. Americo Peixoto, Corrêa & Sampaio, d. Guilhermina Pinto Machado e José Mathias, em 100$ cada um: João Pinto de Magalhães, Manoel de Mattos Figueiredo, Antonio Luiz Pereira, Manoel Ignacio de Souza e d. Gertrudes Augusta em 50$ cada um.

—A Prefeitura arrecadou ante-hontem a quantia de 130:371$302.

A fixação das forças de terra

Discurso do senador Azeredo

Hontem, no Senado, coube a voz ao sr. Antonio Azeredo para discutir o projecto da fixação das forças de terra para o futuro exercicio.

Antes de se occupar da materia em debate, o representante de Matto Grosso discorreu sobre a politica geral do paiz, analysando varios actos da administração publica, apontando os erros commettidos pelo presidente da Republica que, em virtude do regimen, é o responsavel pelos que tenha na gestão da pasta da guerra o sr. marechal Argollo, que se prevalece do cargo que occupa para servir, não ao interesse publico, aos interesses da classe, mas ás suas paixões politicas.

Ninguem mais sentiu a dureza desse condemnavel procedimento do ministro da guerra, ou por outra do presidente da Republica, do que o Estado que o orador ali representa.

Passa então a citar factos e no intuito de demonstrar o acerto de seus argumentos, rememora o que occorreu por occasião da contenda que teve com o presidente da Republica um representante de Matto Grosso—quando lhe foi pedir que interviesse afim de se evitar a effusão de sangue.

S. ex. nos quiz ouvir os justos reclamos do orador, contra os seus amigos, que eram victimas de perseguições, etc.

Para deixar patente a má vontade, o odio, a paixão politica do presidente da Republica, contra os seus amigos, o orador aponta a attitude do chefe da Nação nos successos de Sergipe, mostrando que o s. ex. tratou com a opposição e disso dão provas os telegrammas que o ministro da guerra passou para Aracajú, determinando ao general Firmino Rego que fosse procurar o dr. Fausto Cardoso e lhe pedisse que não creasse embaraços á repressão do movimento.

Após outras considerações referentes ao confronto entre os factos, o orador detendo-se da perda de—abysmo—que por ventura lhe queriam atirar, dando as razões aliás conhecidas do Senado e do paiz pelas quaes foi obrigado a separar-se do sr. Rodrigues Alves de quem era amigo ha longos annos.

Foi a escolha do novo presidente; foi a razão de repellir a candidatura do sr. Bernardino de Campos que presidente queria impôr á Nação, o que o separou de s. ex.

Pesa-lhe repetir que essa divergencia custou ao orador os mais negros dissabores, pois é sabido que o sr. Rodrigues Alves quereria vingar-se do seu acto de patriotica rebeldia contra uma candidatura repellida pelo paiz inteiro, fazendo mais dos mais condemnaveis processos de pequenina politica contra os seus amigos de Matto Grosso.

Os factos ahi estão para provar á evidencia que tudo quanto tem articulado contra o sr. Rodrigues Alves em relação á politica de Matto Grosso é profundamente verdadeiro.

S. ex. é um politico apaixonado, diz o orador, tem odios partidarios, e longe de occultar esses graves defeitos, parece que sente prazer em patenteal-os nos seus menores actos, haja vista o que tem feito contra os antigos presidentes de Matto Grosso, Goyaz e Bahia, com os quaes não se ponde de harmonia, pedindo com mais ques com pertinacia, pelos votos de estrangeiros, encontra-se em condições de lhe poder atirar uma invasão á mão armada.

Prosseguindo, occupa-se longamente do novo regulamento de ensino militar, enumerando os erros praticados pelo marechal Argollo que o anarchizou por completo, gravando além do mais o erario publico de modo inconstitucional.

Nas classes combatentes os desmandos do marechal Argollo são inqualificaveis, diz o orador, que termina verberando a conducta do presidente da Republica em relação á reforma do general Braz Abrantes attentado esse para o qual não encontra qualificativo.

ALFANDEGA

Esta repartição arrecadou hontem a quantia de 227:492$432; sendo 87:270$989 em ouro e 140:221$443 em papel.

A renda arrecadada nos quatro dias do corrente mez apresenta uma differença a maior, comparando com egual periodo de 1905, de 269:109$98...

—Inscreveram-se hontem no concurso que se vae realizar para o preenchimento de logares vagos de guardas, os srs. Fulgencio Barretô da Silva, Armando Borges, Fabriciano Freire de Andrade Lima, Rodolpho Portella e Theophilo de Albuquerque Lisbôa.

—Conforme noticiamos, antecipadamente, realizou-se hontem o leilão da seda apprehendida, como contrabando, a bordo do vapor allemão *Tijuca*, sendo apurada a quantia de 4:375$000.

Aos cofres da thesouraria foram recolhidos 915$500 dos 20 % de signal.

—A commissão de tarifas resolveu hontem as seguintes questões que lhe foram affectas:

Singer Sewing Machine, considerando como «estampas para annuncio» a mercadoria em questão.

Antonio Braga & C., classificando como «não especificada para impressão» da taxa de 100 rs. por kilo o papel de que se trata, e Silva Freire & C., classificando como «não especificado para impressão» o papel cuja amostra lhe foi apresentado.

—«Despachem pelo verificado. Condemno o capitão do navio no pagamento dos direitos a que estava sujeita a mercadoria extraviada», foi o despacho proferido no requerimento dos srs. J. R. Sucena & C., relativo a uma caixa contendo tecidos não classificados.

—Ao sr. Pinto Monteiro, para verificar e informar, foi enviado um requerimento do sr. Custodio de Almeida Magalhães.

—Foram concedidas as baixas de termo de responsabilidade pedidas pela Companhia Nacional de Navegação Costeira.

—Reune-se amanhã, ás 2 1/2 horas da tarde, a commissão arbitral composta dos srs. João Meyer, J. Cypriano, Rabello e Miranda Reis, afim de julgar o recurso interposto pelos srs. Gomes da Silva & C.

—«Junte o sr. fiel o bilhete pelo qual entregou o volume» foi o despacho exarado em um requerimento do sr. Antonio Simão, relativo a um volume que arrematou.

— O inspector determinou o fornecimento de 4.000 notas, para segundas vias de despachos, ao armazem de encommendas postaes.

—A's secções, para conhecimento geral, foi enviada uma communicação do inspector da Alfandega de Santos, relativa á prohibição de entrada naquella repartição a diversos negociantes commissarios.

—Nos requerimentos dos srs. Annibal da Silva Carneiro e Cleto Marques, pedindo inscripção no concurso, foram lançados os seguintes despachos, respectivamente: «Satisfaça a exigencia da secretaria da mesa examinadora» e «Prove a edade».

—Ao sr. Francisco de Paula Augusto foi mandado entregar, mediante recibo, a caderneta da Caixa Economica n. 273.387, que havia depositado, como fiança, na thesouraria desta Alfandega.

—Livres de direitos foram mandados despachar diversos volumes vindos de Amsterdam e importados pelos srs. Vieira Martins & C.

— No leilão de mercadorias abandonadas, hontem effectuado no pateo dos armazens ns. 3 e 8, foram vendidos 13 lotes pela quantia de 2:158$000.

— Aos cofres da thesouraria foram recolhidos 431$000, relativos aos 20 % de signal.

— O manifesto do lugar *C. R. C.* foi distribuido ao sr. escripturario Lehmann.

—Foram convidados os despachantes das firmas abaixo a pagar as taxas de analyses que o não fizeram até hontem.

São as seguintes as firmas: Manoel Ribo Moraes, Antonio José Dias & C., Rodolpho Sternberg, Silva Irmão, A. Mendes Junior, Romano Lippi, João Antonio Ribeiro (4), Costa Simões, João Alves & C., Braganca Cid & C., J. Rodrigues (2) e Cunha Caldeira & C.

—Descarregaram para terra generos de procedencia nacional os vapores *Victoria* e *Rudi*.

ACTOS FUNEBRES

Por alma do commendador Henrique Raffard, foi hontem rezada missa, ás 9 horas da manhã, na egreja de S. Francisco de Paula.

A esse acto piedoso compareceram entre outras pessoas, os srs. commendador C. Araujo e Silva, presidente da Associação promotora da Instrucção; Antonio Monteiro, secretario da mesma; Adrião da Costa Pereira, thesoureiro; d. Maria Magdalena da Silva, Joaquim Penha, Alberto Pitanga, e senhora, Carlos Etill, Emilio Alfaio, dr. Marques Pinheiro, Jules Grandall, mme Schoffer, mme. Garispim e filhas, conselheiro Coelho Rodrigues, dr. Climaco Barbosa, dr. Alvaro Corrêa e Augusto Brandão, pela Camisaria Portella.

Em suffragio da alma do dr. João Martins, rezou-se missa hontem, ás 9 horas da manhã, na egreja de S. Francisco de Paula.

Foi celebrante o revmd. padre Tarlle, acolytado pelo sr. Alvaro Castro.

Compareceu ao acto grande numero de amigos do finado.

— Hontem, ás 9 1/2 horas da manhã, na egreja de S. Francisco de Paula, foi suffragada a alma do sr. José Ferreira Nogueira Feital.

Foram prestar o preito de sua saudade ao morto os srs. Evaristo de Moraes, coronel Domingos Lino, major Silva Porto, Medeiros Filho, Mattos dos Santos, Octavio Ferreira Feital, Abreu de Macedo, Francisco de Moura, Alfredo de Castro e outras pessoas.

—Conforme o convite que vai na secção propria, o Club Fluminense e o Gremio Art-Nouveau mandam celebrar hoje, na matriz de S. Christovão, ás 9 1/2 horas da manhã, missa solemne e *requiem* por alma do seu socio e protector, Manoel Lopes de Oliveira Sergio.

—Na egreja matriz de S. João Baptista, em Nictheroy, celebrou-se hontem, ás 9 horas da manhã, missa de 7º dia, em suffragio da alma do d. Firmina Corrêa Martins de Souza, veneranda progenitora do capitão honorario do exercito e commissario de policia daquella cidade Colombo Martins de Souza, estimado funccionario da Santa Casa de Misericordia, e dos srs. Brasilio Martins, Julio e Flavio M. de Souza.

O acto religioso teve grande concorrencia de familias e cavalheiros.

—Celebra-se hoje, ás 9 1/2 horas, na egreja de S. Francisco de Paula, uma missa de 30º dia, em suffragio da alma de Candido Mariano de Oliveira, irmão de Alfredo Mariano, nosso collega de redacção.

Escola Quinze de Novembro

E' sempre com prazer que temos de registrar melhoramentos nos nossos institutos de ensino, tão carecedores da protecção dos poderes publicos.

Entre os muitos estabelecimentos cuja utilidade é indiscutivel figura a Escola Quinze de Novembro, destinada a dar educação e instrucção aos menores abandonados, lançando-os na senda do trabalho honrado.

O sr. Franco Vaz, actual director, no empenho de cumprir o programma profissional, tem procurado dentro dos recursos das verbas do estabelecimento a creação de novas officinas e assim acaba de inaugurar mais quatro officinas: funileiro, marcineiro, correiro e selleiro e a de vassouras, escovas e empalhação.

Estas officinas já estão funccionando e produzindo regularmente com reaes vantagens para os pequenos obreiros, que dentro de mezes estarão habilitados para, quando homens terem uma profissão que lhes dê os meios de subsistencia.

A escola tinha somente uma officina, a de sapateiro e dentro em breve, quando se mudar para a fazenda da Bica, pretende o sr. Franco Vaz crear as de ferreiro, para fabricação de instrumentos da lavoura, de torneiro em madeira, de typographo, de encadernador e pautador, bem como uma fabrica de ladrilhos e olaria.

Além disto o sr. Franco Vaz iniciará o ensino agricola pratico, procurando crear entre os educandos o gosto pela pequena lavoura, completando, dentro dos recursos do estabelecimento que dirige, o ensino profissional da infancia abandonada, confiado á sua guarda e direcção.

Oxalá que a iniciativa deste funccionario encontre o apoio que merece dos poderes competentes e dentro em pouco tenhamos sinão um estabelecimento de instrucção modelo ao menos um estabelecimento cuja utilidade ninguem desconheça.

POLICIA

Foi nomeado Abel Marques Baptista de Leão, inspector interino da 16ª circumscripção, durante a licença do effectivo, João Carlos Ribeiro Machado.

Acha-se exposto na vitrina da Casa David, na Avenida Central, um rico estandarte, offerta feita ao Real Centro da Colonia Portugueza, pelo socio dignitario jubilado, Antonio da Costa Miragua.

Esse trabalho foi executado nas officinas do Paramentario Central, da cidade do Porto.

VIDA ACADEMICA

Faculdade de Medicina

Escrevem-nos:

«Sr. redactor.—Não fossem as inverdades contidas em um artigo que, sob a assignatura de Julio Novaes, inseriu a 27 do proximo passado mez um jornal vespertino desta capital, não nos teriamos dado ao perto como testemunhas das inexactidões que traduzem, certo nos desempenharemos desta tarefa que se impõe.

Não nos cabe a analyse do criterio scientifico a que se apega o promotor da questão em que nos empenhamos, intransigente defensor das idéas de Bertillon. Não nos queremos internar em semelhante terreno.

Proselytismo dactyloscopico, pretenções absurdas de singularidade em uma operação delicada, applausos á sociedade academica que se leste em these pela obrigatoriedade da identificação civil, reservas das provas de prestigio dactyloscopico...

Quanto ao proveito que a nossa historia tinha elle ahi...

O que se observou na visita á Casa de Detenção foi, não prestidigitação, que não ha, mas um engenhoso processo de identificação, unico acceito pela sciencia e que se inspira nas impressões digitaes para a exacção dactyloscopica.

Não aprove com uma phalange a mais, ao seu cuidado o systema a que cabe, nem sabemos si o fiel julgará o processo.

Hebraida, como merecem, as allusões injuriosas e incertas da publicação da *Tribuna*, está reposto no logar que lhe compete o sentimento da justiça que a nossa attitude na Faculdade de Medicina desta capital.

Só este fito alvejou elle na contestação presente, em que não vão nem vestigios de phantasia ou engenhosamente, repugnante qualidade que, levado Deus, não temos como o nosso. Em sentimentos.—Rio, 4 de setembro de 1906—*Os doutorandos de 1906.*»

Faculdade Livre de Direito

Quinta-feira, ao meio dia, reunir-se-á o Gremio Juridico em sessão ordinaria, sendo esta a ordem do dia:

Estudo historico da data 7 de setembro, pelo sr. Thomaz Pará; e sustentação da these «Da fallencia dos não commerciantes», pelo sr. Eusebio de Queiroz.

Diversas

Por alma do academico de medicina do 2. anno Esmeraldo Elisiario de Siqueira, fallecido em Minas Geraes, seus collegas desta capital mandam rezar missa amanhã ás 9 horas, na egreja de S. Francisco de Paula.

O caso da Correcção

Em rigoroso segredo de justiça proseguiu hontem o inquerito referente ao caso da Casa de Correcção.

Depuseram os sentenciados Giacomo Martins, n. 303, Manoel Malta Rodrigues, n. 680, Roberto Rivera, n. 1174, José Pinto Fernandes e a ex-sentenciada Rufina Alves de Oliveira.

Sabemos que José Pinto Fernandes fez accusações á administração daquelle estabelecimento.

Entre estas, disse Fernandes que os presos não recebem a roupa a que tem direito e que por qualquer falta são os presos levados á ferros na enxovia da 2ª galeria do raio dos loucos, sem nunca ter saido dahi durante esse tempo.

Denunciou tambem o sentenciado n. 814, um dos que se envolveram no ultimo levante, de que foi castigado, por ter recebido no cubiculo desde outubro passado não ter podido sahir delle por causa desse ter, durante esse tempo, saido para o raio dos loucos por lá se conservar durante um ponto ou ponto de, succedendo o mesmo ao n. 1114, ha mezes.

Os outros disseram mais ou menos a mesma coisa.

Hoje devem depôr Francisco Silva n. 1199 e João de Oliveira Marques, n. 801.

SUICIDIO HORRIVEL!

A sublimado corrosivo—Em Madureira

O protagonista da scena de hontem foi o joven Antonio Bento Alves e contava sómente 21 annos de edade.

Com o ardor e constancia proprias de sua edade, Alves enamorou-se de uma moça e dentro em pouco estava empolgado pela mais ardorosa paixão, pretendendo tomal-a por esposa.

Um incidente qualquer, entre os dois namorados, deu em resultado o rompimento de relações.

Desesperado com este facto, o tresloucado mancebo concebeu então a idéa de pôr fim á existencia.

Quiz, porém, leval-a a effeito com requintes inauditos de dôr, de soffrimentos interminos, cuja recordação ficasse sempre gravada no animo daquella que o levára ao desesperado fim.

Muito deveria ter trabalhado aquelle cerebro doentio para achar o horroroso meio pelo qual encontrou a morte.

Tendo afinal encontrado a maneira de torturar-se, recolheu-se á sua residencia, á rua Quinze de Novembro n. 6, em Madureira e fechou-se em seu quarto.

Lançando mão de um litro de sublimado corrosivo, derramou-o sobre a pelle e esperou os seus effeitos.

Em poucos minutos, cruciantes dores fizeram arrancar gritos lancinantes do tresloucado moço.

Em soccorro do infeliz foram diversas pessoas, sendo chamado um facultativo, que nada póde fazer ante a gravidade do seu estado.

Momentos depois fallecia Antonio, tendo o corpo transformado numa chaga.

A policia da 6ª suburbana compareceu á casa do suicida não encontrando nenhuma declaração do infeliz, mas sabendo os motivos que o levaram áquelle fim, por pessoas de amisade do morto.

Alves era um operario muito bemquisto entre os companheiros, que vão fazer o seu enterro, tendo pedido á autoridade permissão para ficar o cadaver em sua residencia.

MARINHA

Mandou-se averbar nos assentamentos do capitão-tenente Henrique Aristides Guilherme, o louvor que lhe fez o chefe da commissão brasileira de reconhecimento do Juruá.

— Reune-se amanhã o conselho de guerra a que responde o taifeiro João Ramos dos Santos.

— Foram nomeados os capitães-tenentes Luiz Clemente Pinto e Carlos Pereira Guimarães para servirem no corpo de Marinheiros Nacionaes.

— O 2' tenente Caetano Taylor da Fonseca passou do *Primeiro de Março* para o encouraçado *Riachuelo*.

— Para servir como auxiliar de clinica, no hospital de Marinha, foi nomeado o 1' tenente cirurgião dr. Antonio Filgueiras Sampaio.

E. F. Central do Brasil

Escrevem-nos:

«Fica-se, realmente, indignado quando se observa o que entre nós se passa, quanto aos meios de fazer avultar a renda de certas emprezas, não no intuito de as melhorar, em beneficio do povo, mas de o explorar, arrancando-lhe o ultimo vintem.

E' na Estrada de Ferro Central, onde essa exploração chega no extremo limite, assediando de um modo verdadeiramente indigno a magra bolsa do cidadão, que perambula numa verdadeira floresta de impostos, cada qual mais exhaustivo.

Como se sabe, nessa estrada de ferro, o passageiro que não estiver munido do bilhete para a sua viagem, paga uma multa de 50 %, quer dizer numa viagem dos suburbios 450 réis em vez de 300.

Ora, para isto, basta que os agentes das estações fechem os seus *guichets* um pouco antes do trem passar, e já a multa de 50 % se torna obrigatoria.

Mais: o conductor do trem ao receber a importancia da passagem e da multa (450 réis) cobra-se invariavelmente de 500 a pretexto de não haver troco, de modo que o passageiro passa a ser furtado em 57 %, e isto por deliberação de um funccionario subalterno, que lhe cobra 500 réis em vez de 450 e lhe dá um recibo desta ultima quantia.

Tambem, para se entrar numa *gare*, paga-se 200 réis e qualquer maleta de mão é obrigada a despacho pagando no minimo 500 réis pelo seu transporte, quando podia ir muito bem debaixo do banco do passageiro.

Para todas essas cobranças ha um zelo extraordinario, e verdadeiro olhos de lynce, o passo que por para contemplar a immudicie que rodeia a estatua de Buarque de Macedo... a myopia é geral.

— Em trem especial seguiu hontem, á noite para Curvello, afim de inaugurar a estação de Curralinho, o dr. Lauro Muller, ministro da industria e viação.

Juntamente com s. ex. seguiram o director da central, drs. Pedro Christiano Feddersen, José de Andrade Pinto, Moreira Barros, Guilherme Mello, Arthur Watson, representantes da imprensa e mais convidados.

Na gare da Central despediram-se de s. ex. os drs. Cesar de Campos, director dos telegraphos, João Corcoroca, chefe da Central, Albuquerque Mello, Manoel Maria de Carvalho, Caetano Junior, delegado da 4ª urbana, Alfredo Ballena, Arnon, Konder, José Roberto Brêto Guilhon, Vieira Souto, Valentim da Cunha, Van Even, Antonio Catramby, Pedro Dutra, Alves Junior, Rego Barros, Cesar Bayma, Joaquim Olympio dos Santos, Paulo Demonro, Assis Ribeiro, Deputados Joaquim Pires, David Campista, Francisco de Veiga, Lamounier Godofredo e Machado de Assis.

A's 8 e 15 partiu o comboio.

E' BOM LEMBRAR

Que a CASA DA ONÇA tendo infallivelmente agora de por principio as obras no predio, e tendo um enorme sortimento de CALÇADO desde o mais commum e mais barato, ao mais superior, mais chic e mais bem gosto, convida as exmas. familias e o publico a aproveitar esta boa occasião de comprar calçado bom e muito barato! Preços rasteiros, baratissimos!! Rua Uruguayana 66, não se enganem.

NOTICIAS RELIGIOSAS

Expediente do Arcebispado— Adelino de Oliveira Maia e Idalina da Silva, apresentem o attestado do revd. parocho; Georgino José Rodrigues da Silva e Joanna Gonzaga, ao revd. parocho, com a licença pedida.

— Pasquale Pasquale Giovanni Pereira, para se casar com Julia Moraes, tendo dispensa de impedimento de consanguinidade, no 2' grão, licença pedida.

Matriz da Luz— Hoje, ás 6 1/2 horas da tarde, começará o triduo solemne, em preparação á festividade de N. S. da Luz. Nos dias 7, 8 e 9, effectuar-se-hão as mesmas, havendo kermesse e leilão de prendas, desde ás 4 horas da noite.

No dia 8, celebrar-se-á missa solemne, pregando ao Evangelho o revmo. vigario padre Januario Lopes. No mesmo dia, haverá missa rezada, ás 12 e á noite, haverá a procissão «Te-Deum», ás 8 1/2 horas.

No dia 9, ás 6 1/2 horas da tarde, sahirá pela primeira vez a procissão de N. S. da Luz, resultando o percurso do dia 9 de uma devota. O andor será carregado pelas seguintes ruas D. Anna Nery, Anna Guimarães, Vieira Souto, Dr. Garnier, D. Anna Nery, Jockey Club, Major Suckow, Dr. Garnier, Porto Alegre, do Rocha, D. Anna Nery e Maraca.

Pede-se a todos os parochianos que illuminem suas casas nos dias 6, 7, 8 e 9.

S. Roque— Revestida das solemnidades do costume, realiza-se no dia 9 do corrente, na pitoresca ilha de Paquetá, a festa do glorioso S. Roque.

Já está sendo queimado esplendido fogo de artificio, havendo kermesse e outras diversões após a festividade.

Como nos annos anteriores, haverá barcas extraordinarias.

A Saude da Mulher— E' o melhor emmenagogo (regulador catamenial).

CONSELHO MUNICIPAL

Realiza-se hoje, ao meio dia, a sessão solemne de abertura da sessão ordinaria do Conselho Municipal.

O prefeito lerá por essa occasião a sua mensagem que, affirmam, constitue um trabalho de muito valor encarado pelo lado technico e administrativo.

Durante vinte e seis dias do mez proximo findo, foi á Bibliotheca Municipal desta capital frequentada, á noite, por 438 leitores, e de dia por 874 leitores, que consultaram 1.396 obras sobre: Theologia, 40; Jurisprudencia, 161; Sciencias e Artes, 153; Bellas Letras, 462; Historia e Geographia, Viagens, etc., 104; Jornaes, Revistas, Mappas, Encyclopedias, etc., 383; em linguas: portugueza, 1.296; franceza, 76; ingleza, 7; hespanhola, 2; latina, 19; ingleza, 27; allemã, 11; grega, 0; tupy, 0.

A CARNE

Foram abatidas hontem, no Matadouro de Santa Cruz, 408 rezes.

Preços correntes:

Bovinos, 460 e 480; vitella, 1$000; carneiro, 1$700 e porco 1$200 e 1$600.

Força Policial

Serviço para hoje:

Superior de dia, major Peixoto, do 2' regimento de cavallaria; auxiliar um commandante de esquadrão do mesmo regimento; medico de promptidão, tenente dr. Gama; medico de dia ao hospital, capitão dr. Atalliba; interno de dia ao hospital, alferes honorario Torres; musica de parada e promptidão, a do 1' regimento.

Ronda aos theatros, alferes Gomes, do regimento.

Promptidão de incendio, tenente Franklim, do 1' regimento.

Promptidão no 2' regimento, capitão Badaró.

Dia ao quartel general, capitão Rufino, do 1' regimento.

A' disposição do official de dia, um inferior do 1' regimento.

Estado maior: no 1' regimento, capitão Proença e no 2' tenente Honorio.

Rondam: do regimento de cavallaria, 4 officiaes e do 2' de infanteria, tenente Arlindo, alferes Coutinho, João Brilhante Souza; 14 inferiores de cavallaria; 12 do 1' regimento e 14 do 2'.

Guarda de honra no Conselho Municipal, capitão Faria Braga, alferes Izidro, Machado Filho, Cunha e Nogueira.

Rondam as ruas de S. Jorge, Nuncio e Regente um official e um inferior do regimento de cavallaria.

Guarda da Casa da Moeda, alferes Medeiros, do 1' regimento.

Guarda da Caixa da Amortização, tenente Alvão, do 1' regimento.

Guarda do Thesouro, tenente Julio Borges, do 1' regimento.

Guarda do quartel-central, um inferior do 1' regimento.

O regimento de cavallaria dá a força para o Senado, 20 praças promptas em 24 horas, 2 ordenanças para a residencia do commando geral, o policiamento do costume e o mais que for pedido.

O 1' regimento de infanteria dá a guarnição e um corneteiro para piquete no quartel general.

O 2' regimento dá a conducção de presos, 50 praças promptas em 24 horas; a força para compôr a guarda de honra do Conselho Municipal e os extraordinarios pedidos e a pedir-se.

Uniforme, 6' antigo.

Peçam—Vinho Villar—o mais reconstituinte vinho fino do Porto.

VIDA OPERARIA

União Auxiliadora dos Artistas Sapateiros.— Pedem-nos a publicação do seguinte:

«Com a presença de toda classe realizou-se hontem mais uma reunião.

Tendo os representantes da União recebido directamente diversas reclamações de alguns industriaes que se dizem coactos—pelos seus collegas para não acceitarem a tabella geral, a classe tomou em consideração este pedido e resolveu não mais publicar os nomes dos industriaes que espontaneamente assignaram o compromisso e regulamento da tabella geral.

Os companheiros não devem faltar ás reuniões afim de terem conhecimento das resoluções tomadas pela classe.

O numero dos industriaes que procuraram a séde da União e assignaram a tabella geral tem augmentado nestes ultimos dias.

Os operarios da Fabrica Gonçalves Ferreira adheriram á parede, deixando as officinas desde hontem.

Chama-se a attenção dos companheiros para os boletins que serão hoje distribuidos.»

Syndicato dos Pintores.— Hoje, ás 7 horas da noite, haverá assembléa para se tratar sobre o relatorio do 1' congresso operario, e de outros assumptos de importancia para a classe.

Pede-se a presença de todos os socios.

A. R. Trabalhadores em Carvão e Mineral.— São convidados todos os associados a reunirem-se hoje, em assembléa geral extraordinaria, para tratar do balancete e de diversos outros assumptos.

Federação Operaria e Artistica do Brasil.— Reuniram-se na segunda-feira proxima passada os membros desta Federação em sessão semanal.

Pediram demissão de seus cargos os srs. José Pereira de Souza, presidente; Annibal Paulino Bahia, allegando ambos não se sujeitarem ás imposições vexatorias do 1' secretario, sr. Pedro de Alcantara Augusto e Silva.

Em seguida levantou-se a sessão, ás 10 horas da noite.

União dos Operarios Estivadores.— Reune-se hoje, ás 7 horas da noite, o conselho deliberativo desta associação, afim de tratar de assumptos urgentes.

Centro dos Operarios Marmoristas.— Reune-se hoje em sessão, ás 7 horas da noite, o conselho administrativo deste Centro, para o qual são convidados todos os representantes nas officinas.

Syndicato dos Empregados Barbeiros e Cabelleireiros.— Reune-se hoje, ás 8 1/2 horas da noite, a directoria desta sociedade para deliberar junto á commissão organizadora do espectaculo, á Avenida Passos n. 30.

Federação Operaria Local.— Para tratar da fundação da Federação Operaria Local, reunem-se amanhã, ás 7 horas da noite, á rua da Conceição n. 34, sobrado, as sociedades operarias desta capital.

Por este aviso, ficam tambem convidadas as associações que não tenham recebido o officio da commissão organizadora.

CORREIOS & TELEGRAPHOS

Telegraphos— Pelo ministro da viação foram approvadas as alterações propostas pela directoria da Estrada de Ferro Central do Brasil, relativas ao convenio do trafego mutuo com a directoria geral dos telegraphos.

—Foram removidos os seguintes telegraphistas: Antonio Elgoibal Casal, da Central para Bello Horizonte; e Candido João Luiz da Central para Santos.

— Foi celebrado o accordo de trafego mutuo telegraphico entre a Repartição Geral dos Telegraphos e a Estrada de Ferro S. Paulo Rio Grande.

DIA SOCIAL

DATAS INTIMAS

Faz annos hoje a senhorita Hermecilia Silveira Baptista, filha do constructor Domingos Silveira Baptista.

— Passa hoje o natalicio da exma. sra. d. Cecilia Francisca do Amaral.

— Está hoje em festas o lar do senador por Santa Catharina, dr. Hercilio Luz, devido ao 8' anniversario natalicio de sua galante filhinha Carmen.

— Faz annos hoje d. Odette Nascimento da Silva, esposa do sr. Alfredo do Nascimento da Silva.

— Faz annos hoje o 2' tenente Zacarias de Menezes Doria, digno official do 1' batalhão de infanteria do exercito.

— O sr. Vasco Chichorro da Gama, digno amanuense do Correio, teve hontem occasião de verificar o quanto é estimado pelos seus collegas, que, para solemnizar o seu anniversario natalicio, promoveram significativa manifestação de apreço, offerecendo-lhe lauto banquete e diversos mimosos brindes.

Por occasião do banquete usou da palavra o funccionario Leopoldo Tavares de Mattos.

— Festeja hoje o seu anniversario natalicio a exma. sra. d. Maria dos Passos Pereira, digna esposa do engenheiro dr. Firmo Alves Pereira, negociante desta praça.

— Faz annos hoje o sr. capitão tenente Luiz Augusto Diniz Junqueira.

— Commemora hoje o dia de seu anniversario natalicio o intendente geral da guerra, general Carlos Eugenio de Andrade Guimarães.

Ao seu estimado chefe a officialidade da Intendencia Geral da Guerra offerecerá em homenagem a essa data, um mimo, que constará de um fino apparelho de crystofle para chá.

— Mais um anno completa hoje o galante Claudionor, filho do sr. Eduardo Cruz, funccionario da The Leopoldina Railway.

— Conta hoje mais um anniversario natalicio o distincto e estimado funccionario da Prefeitura, sr. J. Rego Rangel.

— Mais um anniversario natalicio festeja hoje a exma. sra. d. Thereza Ferreira Marinho, esposa do chefe politico da parochia de S. José, o major Manoel Joaquim Marinho.

— Reveste-se hoje de galas o lar do dr. A. F. de Saldanha da Gama, por ser dia do anniversario natalicio de sua esposa, d. Fernanda de Saldanha da Gama.

— Faz annos hoje a menina Jacy, filha do sr. Alfredo José de Carvalhal, 3' escripturario da Estrada de Ferro Central do Brasil.

— Fez annos hontem a exma. sra. d. Eudoxia Pinto, dedicada esposa do sr. Roberto Luiz Pinto, activo funccionario da Bibliotheca Nacional.

CLUBS E FESTAS

AUREO-CLUB — Realizou-se sabbado ultimo, na séde deste elegante gremio do Andarahy Grande, mais uma recita, que, como as que a precederam, esteve magnifica.

O programma foi esplendidamente organizado e constou de seis partes.

Após a ouverture foi á scena o «lever de rideau» «Sapatinhos de baile», bem desempenhado pelas intelligentes amadoras, senhoritas Sebastiana de Souza e Eponina Pinto.

Seguiu-se um esplendido intermedio, que constou do monologo de E. de Souza «Acanhamento», interpretado pela mlle. Stella Quinteiro; «Dansarei», cançoneta, pela menina Marina Abrantes, e o monologo de Julio de Freitas «Primeiro namoro», recitado pela senhorita Lourdes de Souza.

Foi após representada a comedia de Arthur Azevedo «Amor por annexins».

A 5' parte foi composta das cançonetas «O bonequinho», cantada pela mignonne Aracy Abrantes; «O jockey» pela senhorita Herme de Souza; da «Caixa de cartão», cantada pela amadora Haydée de Carvalho e do tango «Fandangussú» cantado e dansado pelo amador Joaquim Amaral.

Seguiu-se a representação da comedia «A medicomania», cujos papeis foram confiados aos amadores senhorita Maria Travassos e srs. Francisco Machado, Norberto Moraes, C. Magalhães, Alberto Souza e Vital Fontenelle.

Todos os amadores e amadoras foram muito applaudidos pela interpretação dada aos differentes numeros do programma.

CLUB DOS FANTOCHES DE CASCADURA.—A directoria desse conceituado centro de diversões offerecerá, a 15 do corrente, uma «soirée» aos associados do mesmo club.

E' de suppôr que essa festa, como todas as anteriores dos dignos «Fantoches», seja revestida de todo o brilhantismo.

EUTERPE-CLUB. — Na praia de S. Christovão, foi fundado a 2 do corrente, o Euterpe-Club, que proporcionará aos socios as seguintes diversões: reuniões dansantes, «pic-nics», passeios maritimos e terrestres, aulas de esgrima, gymnastica, jogos athleticos e de salão, concertos, saraus recreativos e literarios.

A directoria provisoria ficou assim constituida:

Alberto Marques de Azevedo, presidente; Antonio Vicente de Paula Faria, vice-presidente; Alcibiades Liberalli, 1' secretario; Alvaro de Andrade, 2' dito; Francisco de Oliva Moura, procurador; Carlos Leal, thesoureiro; Alfredo Soter de Almeida, bibliothecario; Francisco Vieira, orador official; Manoel Porto Netto, director de salão.

A' novel associação, desejamos as maiores prosperidades.

CASSINO COMMERCIAL.—Esta sociedade realiza amanhã, em sua séde, á rua dos Andradas n. 25, uma recita extraordinaria, organizada pelo amador A. Rosario.

Será levado á scena o drama do fallecido escriptor riograndense Arthur Rocha — «Deus e a Natureza», fazendo o papel de protagonista o estimado actor patricio Julio de Oliveira.

O espectaculo terminará com a opereta em 1 acto—«Uma noite na floresta», musica e letra do commendador Oliveira Rosario.

COLOMY-CLUB.—Esta sympathica sociedade realizará, no dia 7 do corrente, em sua séde, um grande festival, á tarde e á noite.

MODESTO CLUB DRAMATICO. — Esta sociedade realizará, no dia 7 do corrente, sua recita mensal, com um bem organizado programma.

CASSINO COMMERCIAL — Realiza-se a 6 do corrente, no salão desta associação, uma recita extraordinaria organizada, pelo amador Alfredo Rosario, na qual toma parte o applaudido artista rio-grandense Julio de Oliveira.

O programma, intelligentemente organizado, consta da representação do drama em 4 actos «Deus e a Natureza», original do jornalista Arthur Rocha, e da opereta em 1 acto «Uma Noite na Floresta», letra e musica do commendador Oliveira Rosario.

CLUB DRAMATICO EUGENIO SILVEIRA — O festival realizado sabbado ultimo por este club foi mais uma victoria alcançada pela directoria e pelo corpo scenico.

A's 8 horas da noite, depois da «ouverture» executada pela Estudantina Guarany, teve começo o espectaculo, subindo á scena o emocionante drama de Eduardo Magalhães, intitulado «A Rosa do Adro».

O desempenho da peça foi confiado aos applaudidos amadores do Club Dramatico Eugenio Silveira.

O papel de protagonista foi feito pela talentosa amadora d. Marietta Borges, que lhe deu um correcto desempenho.

A parte do Dr. Fernando foi interpretada pelo amador Vilhena Torres, que, como sempre, revelou grande merecimento.

Incumbiu-se do papel de Antonio o amador Francisco Vieira, que se portou com muita correcção.

Manoel Daninhas foi bem desempenhado pelo amador José Pimenta, moço que revela gosto artistico.

O Morgado foi, egualmente, bem desempenhado por Lopes Netto.

DD. Rosa Netto e Joanna de Carvalho, Leal, Cunha Maciel, Gonçalves e dd. Irene e Francisca Fonseca muito concorreram para o excellente conjunto do espectaculo, que agradou geralmente.

Graças aos esforços do ensaiador do club, sr. Pinto de Almeida, a peça foi representada com correcção e bem posta em scena.

— O dr. Fonseca Hermes, honrado tabellião do 9º officio desta capital, para festejar o primeiro anniversario de seu notariado, offereceu hontem, no salão de banquetes da Confeitaria Paschoal, um jantar intimo a diversos amigos e aos auxiliares do seu cartorio.

A' essa encantadora festa, na qual reinou sempre a maior cordialidade e alegria, assistiram os srs. general Hermes da Fonseca, commandante do 4º Districto Militar, coronel Francisco Salamini, Sebastião Affonso, coronel Percillo da Fonseca, capitão de fragata Marques da Rocha, dr. Virgilio de Sá Pereira, Antonio Augusto Machado, Alarico Cruz, major Bandeira de Gouvêa, Antonio Miranda Junior, Manoel Lopes de Carvalho, commendador Rodrigues Nunes, dr. Eduardo Barreiros, Djalma Hermes, coronel Leite Borges, dr. Joaquim Pires, dr. Cicero Seabra, dr. Buarque de Lima, Domingos Yorio, dr. Augusto Cardoso e dr. Inglez de Souza Filho.

Ao servir-se o champagne, o dr. Fonseca Hermes, agradecendo a presença dos seus amigos, levantou a sua taça em honra do dr. J. J. Seabra e do presidente da Republica.

Em seguida o dr. Virgilio de Sá Pereira, em nome dos seus collegas da magistratura, saudou o dr. Fonseca Hermes, enaltecendo os seus apreciaveis dotes de coração e de espirito.

Logo após, o coronel Francisco Salamini, em nome do commercio do Rio de Janeiro, levantou um brinde ao distincto notario ... marcado da estima e da confiança de todos ... o seu primeiro anno de exercicio no ... que tem sabido dignificar.

Em nome dos seus collegas, auxiliares do 9º cartorio, o coronel Leite Borges brindou o dr. Fonseca Hermes.

Fizeram-se ouvir ainda os srs. general Hermes da Fonseca, dr. Cicero Seabra, commandante Marques da Rocha e o dr. Muniz de Carvalho que encerrou a série de brindes, saudando, numa eloquente allocução, o general Hermes da Fonseca.

SOCIEDADES CARNAVALESCAS

TENENTES DO DIABO — Como sempre, teve o maior brilho a festa realizada ante-hontem na «Caverna», primeira que se leva a effeito na nova séde social.

Constou de uma excellente feijoada á carioca, seguindo-se depois as dansas até alta madrugada.

Os iniciadores da festa, o pessoal do Arame Curto, devem estar satisfeitos com o brilhantismo de que ella se revestiu, nada faltando, desde o sorriso das «houris» até a verve esfusiante dos denodados carnavalescos.

Folhetim do "Correio da Manhã" 9

Emilio Souvestre

O REI DO MUNDO

III

JUVEZ DE CLAUDIO — A BAIXELLA SEM MARCA—O TIO LOULOU E O TURKISCHBUND — JANTAR INTERROMPIDO — UM JUIZ CRIMINAL.

—Já lhe fiz conhecer as differentes circumstancias que lhe fazem carga—disse elle;—innocente ou culpado, avalio devidamente a sua perturbação, e não quero abusar della. Socegue, trate de pensar, e de reunir na memoria tudo o que lhe puder servir de defesa, que depois continuarei o interrogatorio.

Em seguida deu em voz baixa algumas instrucções a um dos agentes, o qual ... signal a Claudio e a Lambert, os ... ziu a uma casa contigua.

Apenas tinham saido, um personagem até então impassivel, e que se conservara misturado com os beleguins que guardavam a porta, dirigiu-se para o juiz, chamando-o á parte.

IV

JUIZ E MR. JEAN.— O TESTAMENTO DO BANQUEIRO E UM HERDEIRO UNIVERSAL —JEAN FEZ UM ARTIGO PARA A «GAZETA DOS TRIBUNAES.»—O PERIGO QUE SE CORRE EM QUERER UM DEPOIMENTO DE LUVA CALÇADA.

Era um homem de pequena estatura; de pescoço muito curto, e rosto rubicundo. Nenhuma das suas feições, da m... extrema vulgaridade, teria attrahido a attenção, si não fôra o prodigioso brilho duns olhos pequenos e redondos, e que o cabello preto e cortado á escovinha, que lhe invadia parte da testa, tornava ainda mais salientes. Esta especie de homunculo apresentava um todo de extrema viveza, a voz breve e os gestos energicos. O seu vestuario mantinha o meio termo entre o do operario e o do burguez.

Falou por muito tempo com mr. Delure, que por vezes se mostrou admirado, parecendo depois apresentar duvidas. Mas o homem da policia (porque não era possivel haver engano ao examinal-o), insistiu, com a autoridade adquirida pela experiencia e pela convicção, até que o seu interlocutor pareceu render-se. Trocaram ainda algumas palavras, depois mr. Jean (era o nome do homemsinho), fez com a mão um gesto de approvação, e voltaram-se ambos para os herdeiros de mr. Duroc.

Estes tinham assistido ao aparte com visivel impaciencia. Mr. Ambroise Lefort, a quem os seus dois ou tres milhões authenticamante comprovados davam uma segurança natural, encarregou-se de falar por todos, e perguntou si não se occupariam, emfim, dos actos de conservação indispensaveis aos interesses dos que a elles tinham direito. O cofre de mr. Duroc, conservado aberto desde o momento do crime, não tinha sido inventariado; devia conter, além duma parte dos valores do morto, titulos que a todos importavam. Mr. Delure respondeu que procederia ao inventario apenas chegasse o juiz de paz, que já tinha sido avisado.

Jacques Lillebois, que se conservára até então afastado, com o lenço na bocca, saiu, emfim, do seu abatimento, e approximou-se dos outros herdeiros. Todos tinham os olhos fitos naquelle cofre de que se iam sondar os mysterios. Arthur Riollard batia na barba com o seu *stick*; mr. Lefort tomava uma pitada com a seriedade mais profunda, e Antonio Pacot, com os olhos fitos, a bocca entre-aberta, a mão meio estendida, esperava com a ferez impaciencia do lobo mirando a preza. Só o primo Jacques tinha os olhos baixos e continuava a occultar uma parte do rosto, em que tinha algumas manchas arroxeadas, causadas pelas lagrimas.

A chegada do juiz de paz neste meio tempo deu logar a que se procedesse a um exame regular. Inventariaram escrupulosamente todos os titulos encerrados na carteira do morto; entre elles encontraram-se muitos bilhetes de Lambert, o que causou grande admiração ao juiz, por este os não ter feito desapparecer.

— O desgraçado não teria tempo de os procurar,—murmurou Jacques com um suspiro.

— E eu julgo o contrario,—observou mr. Jean, que ajudava os magistrados nas suas investigações. — porque vejo aqui algumas nodoas de sangue.

E mostrou um papel dobrado em quarto, de que mr. Delure se quiz apoderar, como duma peça de convicção; mas Jacques Lillebois exclamou que não lhe devia tocar porque era o testamento do defunto.

— Então o senhor conhece-o? — perguntou o homem da policia; voltando-se de repente.

— Eu... quero dizer... conheço... a sua existencia — replicou Lillebois, embaraçado.

— Em todo o caso póde-se saber o que elle contém—disse mr. Jean, desdobrando o papel.

O juiz de paz quiz impedil-o, lembrando que, em virtude dos arts. 916 e 920 do codigo criminal, devia ser entregue ao presidente do tribunal; mas mr. Delure objectou que aquella peça fornecia testemunho do crime, que era indispensavel ao processo, e abriu-o sem querer ouvir mais.

Todos os herdeiros se precipitaram para o juiz procurando surprehender com a vista alguma das disposições testamentarias; mas elle recuou até á janella e começou a lel-o á meia voz, como si lesse só para si.

Os primeiros artigos tratavam unicamente das vontades do defunto ácerca do funeral; depois vinham alguns legados particulares aos mais velhos empregados da sua casa. Duas vezes o juiz se enganou nos algarismos e Jacques rectificou-os de memoria, finalmente chegou o principal artigo que declarava Jacques Lillebois herdeiro universal de todos os bens moveis e immoveis do banqueiro.

Seguiu-se a isto uma scena que medeou entre o comico e o lugubre. O millionario e o *fashionable* olharam-se cheios de indignação, em quanto que Pacot, com os punhos cerrados, os olhos injectados de sangue e as feições contrahidas, soltou rugindo uma maldição sobre o morto. Em quanto a Lillebois, immovel no meio destas coleras impotentes, deixava perceber, a seu pezar, no rosto baço, a mais sonsa alegria.

Todavia acompanhava desfarçadamente e com certa inquietação todos os movimentos dos adversarios. Estes fizeram felizmente um movimento de retirada e preparavam-se para sair, murmurando palavras de desconfiança misturadas com surdas ameaças, quando mr. Delure, que conversára um pouco em voz baixa com o homemsinho gordo, os chamou.

(Continúa)

COMMERCIO

Rio, 4 de setembro de 1906.

Cambio

Continuava o mercado aguentado pelo Banco do Brasil que precisa ainda de preços altos; por isso, não é tão cedo que o mercado passará por uma modificação qualquer. A especulação, na impossibilidade de agir continúa e continuará retrahido, assim, operando apenas o commercio legitimo de importação e exportação tem os inconvenientes de alternativas prejudiciaes.

Foram repetidas as tabellas de 16 7/8 pelos bancos estrangeiros e 16 15/16 d. pelo do Brasil, com os saques respectivamente a 16 29/32 e 16 15/16 d., contra letras a 16 15/16 e 16 31/32 d., estas sempre resistentes.

Nessa posição permaneceu o mercado sem animação e, como até aqui, sustentado; mas sempre havia alguma desconfiança, com relação ao café que por sua vez tornou-se inesperadamente animado.

Para os soberanos regulou o preço de 14$120, com os vales, ouro, de 1$605 e 1$611, constando as cambiaes de letras bancarias a 16 29/32 e 16 15/16 d., contra particular a 16 15/16 e 16 31/32 d.

TAXAS BANCARIAS

Praças:			
		A 90 D/V	
Londres	—	a	16 7/8
Paris	566	a	567
Hamburgo	698	a	699
		3 D/V	
Londres	16 11/16	a	16 29/32
Paris	—	a	573
Hamburgo	705	a	707
Italia	573	a	575
Portugal	321	a	325
Nova-York	2$960	a	2$970
Rio da Prata:			
Buenos-Aires	—	a	2.870
Montevidéo	—	a	3.086

BANCO DA REPUBLICA

Praças:	90 D/V		
Londres	16 15/16		—
Paris	564		—
Hamburgo	695		—
Operações do dia:			
Bancarias	16 29/32	a	16 31/32
Particular	16 15/16	a	16 31/32
No anno passado:			
Official	17 5/8	a	17 7/8
Cambiaes:			
Bancarias	17 1/4	a	17 7/8
Particulares	17 5/16	a	17 15/16
Moedas:			
Soberanos	14$130	a	14$120
Ouro nac., por 1$. (vales)	1$605	a	1$611

Rendas Fiscaes

RECEBEDORIA DO ESTADO DE MINAS

Arrecadação do dia 4	25:667$782
De 1 a 4	73:684$075
Em igual periodo do anno passado	93:469$30[illegible]

Mercado de café

Ainda hoje tivemos o mercado sem animação, apenas tendo havido algum negocio nos commissarios, cujos preços tiveram nova depressão ainda que pequena. Nos ensaccadores não houve trabalho, como de vespera, mas, notou-se inesperada firmeza, precursora talvez de futuros acontecimentos favoraveis ao mercado.

Nos commissarios regularam fracos os preços de 6$500 a 6$700, no entanto, os ensaccadores que haviam caido a 6$700, passaram a sustentar os limites de 6$800 a 6$70.

As vendas do dia foram de 10.000 saccas, contra 11.000 de vespera, tendo a bolsa de Nova York caido de 5 a 15 pontos, na abertura.

ELEMENTOS DO DIA

Vendas conhecidas:		Saccas
Hoje		10.000
Anteriores		11.000
Entradas, hoje:		
Cabotagem		—
Barra dentro		11.660
Estrada de Ferro Central		4.850
Total		11.510
Por Jundiahy:		
Hoje		89.200
Hontem		11.600
Desde 1º de julho:		
Entradas		665.715
Saidas		503.307
Cotações:		Typo
Europeu	6$300 a	6$400
Americano	— a	6$300

MOVIMENTO ANTERIOR

Stock em 1º e 2º lugar:		Saccas
Stock anterior	—	391.658
Entradas	—	17.815
Total	—	409.473
Ultimos embarques	—	22.317
Stock actual		387.156

ENTRADAS DIVERSAS

Hontem:	Saccas	Kilos
E. de F. Central	8.110	486.002
Cabotagem	—	—
Barra dentro	9.705	582.300
Totaes	18.815	1.068.900
Desde o dia 1º:		
E. de F. Central	21.825	1.430.790
Cabotagem	2.801	168.249
Barra dentro	20.533	1.231.980
Totaes	48.156	2.890.920

ULTIMOS EMBARQUES

	Hontem	Desde 1		Em 1905
E. Unidos	17.365	25.451	8.835	25.256
Europa	4.37	5.337	—	5.131
Diversos	85	10 128	426	426
Totaes	22.317	50.906	9.262	23.103

COTAÇÕES POR 15 KILOS

Nominaes

Typos	Comms.			Ensaccads.		
6	6$500	a	6$600	—	a	6$500
7	6$300	a	6$400	—	a	6$300
8	6$000	a	6$100	—	a	6$000
9	5$700	a	5$700	—	a	5$700

Cotações de cafe da casa Eduardo Araujo & C., commissarios de café:

Typo 6º	6$500	a	—
» 7	6$400	a	—
» 8	6$200	a	—
» 9	6$000	a	—
Escolha	4$500	a	5$000

Mercado frouxo.

Mercado de titulos

Apolices:	
Antigas, 5 %, 1, 14 a.	1:002$
» 2, 5, 8, 10, 10 a.	1:000$
» 7, 7, 21 a.	1:005$
Novo Typo, 5 %, 1 a.	1:008$
» 1, 2, 2, 3, 4, 6 a.	1:010$
Emp. 1903, port., 5 %, 2, 50 a.	1:000$
Minas, de 500$, 5 %, 1, 1 a.	1:010$
» 200$, 5 %, 1 a.	1:010$
Estaduaes:	
Rio, (pops.), 1 %, 50, 20 a.	6[illegible]
» 14 a.	67$
Minas (port.), 5 %, 4 a.	813$
» nom., 5 %, 3 a.	815$
Municipaes:	
Ouro, port., 5 %, 35 a.	207$
» 100, 300 a.	206$
» 50, 100, 100 a.	203$500
» nom., 5 %, 70 a.	27$
Modernas, nom., 6 %, 30 a.	165$
» 50 a.	166$
Bancos:	
Nacional, 5 10 100 a.	22$
Brasil, 20 a.	159$
Companhias:	
Sapucahy, 10 a.	23$
Jardim Botanico, 5, 15 a.	216$
Fab. Paulistana, 25 a.	126$
Transp. e Carruagens, 101 a.	58$
Debentures:	
Jardim Botanico, nom., 15 a.	208$
» 100 a.	206$
» port., 22 a.	200$
Cantareira, 75 a.	201$
» 100 a.	205$

Diversas notas

ASSEMBLÉAS GERAES

Banco do Commercio, para prestação de contas e eleições, ao meio-dia de 10.

F. C. do Jardim Botanico, para discutir sobre um empréstimo de [illegible], á 1 hora de 10.

Companhia Terras e Colonisação, para prestação de contas e eleições ao meio dia de 12.

Ferro Carril de Pernambuco, assembléa geral ordinaria, á 1 hora de 12.

Fiação e Tecidos Brasil Industrial para prestação de contas e eleições, á 1 hora de 19.

Companhia America Fabril, para prestação de contas e eleições, ao meio-dia de 20.

F. e Tecidos Santo Aleixo, para apresentação de contas e eleições, ás 2 horas de 25.

DIVIDENDOS

No dia 11 o British Bank fará o pagamento de [illegible] shillings por acção.

Telegrammas

Lisboa, 4.

O paquete «Chili» seguiu para Dakar hontem ás 5 horas da tarde.

Cabotagem

EM 4

Banha, 61 caixas.
Cola, 22 saccos. Carne salgada, 152 barricas. Couros, 11 fardos. Caramellos, 26 caixas. Charutos, 1 caixa.
Fumo, 69 fardos. Farinha, 773 saccos. Fazendas, 3 fardos. Farinha de trigo, 18 barricas. Feijão, 1. saccos.
Graxa, 9 barricas. Garrafas vasias, 50 caixas.
Herva, 2 encapados.
Linguas, 10 caixas. Linguiças, 33 caixas.
Mortadella, 5 caixas.
Ovos, 41 caixas.
Presuntos, 2 caixas. Patos, 2 caixas.
Sabonetes, 2 caixas. Sola, 3 fardos.
Tecidos, 8 fardos. Toucinho, 28 fardos.
Vinho, 355 barris.
Xarque, 6 caixas.

Café	Kilos
Muriahy, de Itapemirim	168.000

Embarcações despachadas

EM 4

Genova—Barca ital. «Henny», de 877 tons., consig. Luiz Campos, com 1.359 tons. de ferro velho.

Santos—Vap. allem. «Rugia», de 4.139 tons., consig. Theodor Wille & C., c. lastro.

Movimento do porto

ENTRADAS NO DIA 4

Hamburgo e escs.—25 ds., 1 dia da Victoria, paq. allem. «San Nicolas» comm. Kroger, passags.: Julia Coutinho e filho, Georgina Almeida, Lucilia Passos, dr. José dos Santos Neves, A. Monteiro, A. dos Santos Lima, A. C. da Costa, Luiz Fraga, C. A. Carvalho, E. Kladt e familia, 31 em 3ª classe, 36 em transito, carg. var. gen. a Th. Wille & C.

Rio Grande e escs.—5 ds. 20 horas de Santos, paq. «Santos» comm. Antonio F. Capella, passags.: João Amaroins de [illegible] e familia, Octavio Pacheco, João O. Ribeiro Junior e familia, Francisco Farias e familia, Miguel Chamon e familia, Agenor Rocha, José B. Pinna, 2º tenente Alvaro T. C. B. da Cunha, Fonseca Saraiva, Antonio J. R. de Cerqueira, capitão de fragata, J. J. de C. do Figueiredo, Paula Frichl e filho, Ribeiro, menor Laura S. Kletemberge, Amalia S. Cabral, Georgina da Silva, dr. Henrique de Almeida Vaiga, Leopoldo Aron, Elias Alves, Campos Lobo, Maria José Lapagesse, Estanislão Lipinsky, 2º tenente Adalberto Menezes, capitão Carlos Pecholt, 2 tenente D. I. A. Costa e familia, C. da Luz Abreu, E. Marques e senhora, coronel Antonio Bodreak, J. Silveira, Amalia R. de Cerqueira, Josephina Salé, Fernando Bittencourt e senhora, Oscar de S. Quentel, Augusta Carvalho, dr. Armando Barbedo, Alexandre Tirnanner, coronel Accacio B. de Gusmão e Olivio de F. Azevedo, Ludgero Pereira, Maurice Bordes e 58 em 3ª classe, carg. var. gen. a Companhia Lloyd Brasileiro.

São João da Barra—1 dia, paq. «Fidelense», comm. Costa Borboleta, carg. var. gen. a Companhia de Navegação S. João da Barra e Campos.

SAIDAS NO DIA 4

Londres e escs.—Paq. ingl. «Cromarty» comm. Taylor.

Genova e escs.—Paq. ital. «Quinto» comm. A. Capellino.

Cabo Frio—Hiate «Jorge» comm. Francisco C. Paixão Junior, 32 tons., equip. 5, carg. var. gen.

Genova—Barca ital. «Henny» comm. G. B. Vigori, 877 tons., equip. 12, carg. ferro, velho.

Jacuacanga—Vapor ing. «Sabrina» comm. W. Royce.

Buenos Aires e escs.—Paq. franc. «Atlantique» comm. Lataste, passags.: E. Block, Angel D. de Medina, Ludwig Furtle Alt, José Kabil e senhora, Edweir Weinberg, irmã M. Santa Agustin, irmã Santo Eufrazio, M. del Carmen, S. Sarah, Jeanne Rambher, irmã Maria Thereza Jules Ruff, B. Davril, Emilio J. Calvo, Jorge Sá Rocha, Elmano de Oliveira Real, miss. Jubol, Larney, Alice Surcelle, John O. Cowell, Ernest Pencack, Wallace Wilson, Alfredo A. Mende, Eloy A. Mende, 27 em 3ª classe e 204 em transito.

Villa Nova e escs.—Paq. «Estrella» comm. Luiz Lemel, passags.: dr. A. Rego, José Rocha, Luiz C. Franzão, Marietta Bastos, Avelino Vieira, dr. Domingos J. Monteiro e senhora, capitão Antonio O. Coutinho e familia, Stenio G. de Barros e 12 em 3ª classe.

Maritimas

VAPORES A ENTRAR

5 Rio da Prata, «Magdalena».
5 Santos, «Tucuman».
5 Santos, «Poitou».
5 Portos do sul, «Planeta».
5 Santos, «Camoens».
5 Rio da Prata, «Cordillère».
5 Liverpool e escs., «Orita».
6 Santos, «Corrientes».
6 Portos do norte, «Pernambuco».
7 Santos, «Bonn».
7 Rio da Prata, «Les Andes».
7 Liverpool e escs., «Terence».
7 Portos do norte, «Olinda».
7 Rio da Prata, «Mendoza».
7 Portos do sul, «Itatiaya».
7 Portos do sul, «Itaneina».
9 Trieste e escs., «Istria».
9 Rio da Prata e escs., «Jupiter».
10 Southampton e escs., «Amazon».
11 Rio da Prata, «Città di Torino».
12 Portos do Pacifico, «Orissa».
12 Genova e escs., «Rio Amazonas».
12 Rio da Prata, «Danube».
13 Fiume e escs., «Jokay».
15 Bremen e escs., «Erlangen».
16 Hamburgo e escs., «P. Sigismund».

VAPORES A SAHIR

5 Southampton e escs., «Magdalena», 5 hs.
5 Bahia e Aracajú, «Esperança».
5 Bordéos e escs., «Cordillère», 6 hs.
5 Portos do Pacifico, «Orita».
5 Napoles e esc., «Poitou».
5 New York, «Camoens».
6 Pará e escs., «Parahyba».
6 Hamburgo e escs., «Tucuman», 10 hs.
6 Rio da Prata e escs., «Prudente de Moraes».
6 Santos e escs., «Garcia».
6 Itajahy, «Rudy».
6 Santos e Paranaguá, «Murupy», 8 hs.
7 Rio Grande e escs., «Santos», 12 hs.
7 Hamburgo e escs., «Corrientes».
7 Bremen e escs., «Bonn», 2 hs.
7 Marselha, Genova e Napoles, «Les Andes».
7 Genova e Napoles, «Mendoza».
8 Portos do sul, «Itaipava», 4 hs.
8 Caravellas e escs., «Muquy», 8 hs.
9 Portos do norte, «Brasil», 10 hs.
10 Bahia e Pernambuco, «Itatiaya».
10 Rio da Prata, «Amazon».
12 Southampton e escs., «Danube».
12 Genova e escs., «Città di Torino».
12 Liverpool e escs., «Orissa».
14 Hamburgo e escs., «Rugia».

PAGAMENTOS REGISTRADOS

Por despacho de hontem, o presidente do Tribunal de Contas ordenou os registros dos seguintes pagamentos:

De 3:281$235 ao capitão Henrique Loureiro, das folhas dos vencimentos das praças reformadas do Corpo de Bombeiros, em junho ultimo;

De 1:512$000 ao vice-director da Colonia Correccional dos Dous Rios, Braulio Martins de Souza, da folha das diarias que competem, em julho ultimo, ao pessoal sem nomeação da mesma Colonia.

A frequencia do Centro Catharinense, durante o mez de agosto findo, foi de 150 socios.

A bibliotheca tem sido muito frequentada. As obras mais consultadas foram as referentes a machinas e navegação.

Realizou-se hontem, ao meio dia, no Hotel do Minho, á rua do Ouvidor, um almoço intimo, offerecido pelo sr. Honorio Menelik, aos seus amigos do Laboratorio Nacional de Analyses, pelo facto de haver sido eleito thesoureiro da Caixa Beneficente.

O almoço, que foi de 16 talheres, correu no meio da maior cordealidade, tendo havido apenas dois brindes, levantados pelos srs. Cesar de Magalhães e Honorio Menelik, que agradeceu a gentileza de seus collegas.

ASSISTENCIA Á INFANCIA

Tendo chegado ao conselho administrativo do Instituto de Protecção e Assistencia á Infancia noticia de que alguns especuladores, valendo-se da extrema sympathia de que gosa essa Obra de caridade, tem distribuido falsas circulares supplicando obulos, a directoria do Instituto previne á generosa população desta capital que só serão verdadeiros os documentos subscriptos pelo proprio punho de qualquer dos membros da mesma directoria e que tenham a chancella da instituição.

A' policia, a quem o conselho do Instituto já solicitou por mais de uma vez providencias, não tardará certamente a pôr cobro a esse abuso que tanto tem prejudicado a humanitaria instituição.

Foram agraciados: com o officialato da Ordem Civil de merito industrial o sr. José Constante, e com a gran-cruz da Conceição, os srs. João Saraiva e o conselheiro Teixeira de Vasconcellos, respectivamente governadores civis de Villa Real e Porto.

Ao sr. José Constante foram offerecidas as insignias pelo sr. Augusto Gomes.

AVISOS

Dr. Daniel de Almeida.—Consultorio, rua da Alfandega n. 79; residencia, rua Faram n. 7.

CORREIO — Esta repartição expedirá malas pelos seguintes paquetes:

Hoje:

CORDILLÈRE, para Dakar e Europa, via Lisboa, recebendo impressos até ás 2 horas da tarde, cartas para o exterior até ás 3 e objectos para registrar até á 1.

ORITA, para Santos, Rio da Prata, Matto Grosso, Paraguay e Pacifico, recebendo impressos até á 1 hora da tarde, cartas para o interior até á 1 1/2, idem com porte duplo e para o exterior até ás 2 e objectos para registrar até ás 11 da manhã.

ESPERANÇA, para Bahia e Aracajú, recebendo impressos até ás 8 horas da manhã, cartas para o interior até ás 8 1/2, idem com porte duplo até ás 9.

POITOU, para Marselha, recebendo impressos até ás 2 horas da tarde, cartas para o exterior até ás 3 e objectos para registrar até á 1.

SIEGLINDE, para Barbados e Nova York, recebendo impressos até ás 9 horas da manhã e cartas para o exterior até ás 10.

MAGDALENA, para Bahia, S. Vicente e Europa, via Lisboa, recebendo impressos até ás 11 horas da manhã, cartas para o interior até ás 11 1/2, idem com porte duplo e para o exterior até ás 12 e objectos para registrar até ás 10.

GRAM PARÁ, para S. Francisco, Florianopolis e Rio da Prata, recebendo impressos até ás 9 horas da manhã, cartas para o interior até ás 9 1/2, idem com porte duplo e para o exterior até ás 10.

SAVOIA, para Las Palmas, Cadiz, Barcellona e Genova, recebendo impressos até ás 10 horas da manhã, cartas para o exterior até ás 11 e

RUGIA, para Santos, recebendo impressos até ás 3 horas da tarde, cartas para o interior até ás 3 1/2, idem com porte duplo até ás 4 e objectos para registrar até ás 2.

CORRIENTES, para Santos, recebendo impressos até ás 9 horas da manhã, cartas para o interior até ás 9 1/2, idem com porte duplo até ás 10.

OSCEOLA, para Santa Lucia, recebendo impressos até á 1 hora da tarde, cartas para o exterior até ás 2 e objectos para registrar até ás 12 da manhã.

Amanhã:

TUCUMAN, para Bahia, Leixões e Europa, via Lisboa, recebendo impressos até ás 7 horas da manhã, cartas para o interior até ás 7 1/2, idem com porte duplo e para o exterior até ás 8.

MURUPY, para Santos e Paranaguá, recebendo impressos até ás 5 horas da manhã, cartas para o interior até ás 5 1/2, idem com porte duplo até ás 6 e objectos para registrar até ás 6 da tarde de hoje.

RUDI, para Itajahy, recebendo impressos até á 1 hora da tarde, cartas para o interior até á 1 1/2, idem com porte duplo até ás 2 e objectos para registrar até ás 12 da manhã.

PARAHYBA, para Bahia, Recife, Ceará e Pará, recebendo impressos até ás 11 horas da manhã, cartas para o interior até ás 10 1/2, idem com porte duplo até ás 11 e objectos para registrar até ás 9.

CAMOENS, para Barbados e Nova York, recebendo impressos até ás 11 horas da manhã, cartas para o exterior até ás 12 e objectos para registrar até ás 10.

LOTERIAS

NACIONAL

Resumo dos premios da n. 142—35ª loteria da Capital Federal, extrahida em 4 de setembro de 1906—plano n. 142.

PREMIOS DE 15:000$ A 100$000

559	15:000$000	902	100$000
2919	1:000$000	2693	100$000
28375	500$000	5188	100$000
1634	200$000	10889	100$0 0
25661	200$000	11362	100$000
27343	200$000	11522	100$000
27540	200$000	15258	100$000
31115	200$000	19625	100$000

APPROXIMAÇÕES

358	e	360	200$000
9218	e	9220	45$000
28374	a	28376	21$000

DEZENAS

351	a	360	60$000
9211	a	9220	16$000
28371	e	28380	12$000

Todos os numeros terminados em 59 têm 2$, exceptuando-se o numero 359.

Todos os numeros terminados em 9 têm 2$, exceptuando-se os terminados em 59.

Dr. *Ulysses Vianna*, director-presidente.
O fiscal do governo, major *Francisco de Assis*.
Dr. *A. S. Pires Ferreira*, director-thesoureiro, assistente.
Firmino de Cantuaria, escrivão.

ESTADO DO RIO DE JANEIRO
ESPERANÇA

Resumo dos premios da 11ª loteria do plano n. 8, realizada em Nictheroy em 4 de setembro de 1906.—247ª extracção.

PREMIOS DE 15:000$ A 200$000

14926	15:000$000	8335	200$000
27333	2:000$000	13572	200$000
19771	1:000$000	14691	200$000
46888	1:000$000	14726	200$000
9417	500$000	28643	200$000
21354	500$000	38738	200$000
41118	500$000	39190	200$000
5137	200$000	39959	200$000
5869	200$000		

PREMIOS DE 100$000

4526	7854	8729	17041	17592	22689
23619	28319	32233	34590	42875	48803

APPROXIMAÇÕES

14925	e	14927	20$000
27332	e	27334	200$000
19770	e	19772	100$000
46887	e	46889	100$000

DEZENAS

14921	a	14930	30$000
27331	a	27340	30$000
19771	a	19780	20$000
46881	a	46890	20$000

CENTENAS

14901	a	15000	5$000
27301	a	27400	6$000
19701	a	19800	5$000
46801	a	46900	5$000

Todos os numeros terminados em 26 têm 4$000.

Todos os numeros terminados em 6 têm 2$, exceptuando-se os terminados em 26.

O fiscal do governo, *Frederico A. de Araujo Silva*.
J. C. de Oliveira Rosario.

SECÇÃO LIVRE

Inhapim

MUNICIPIO DE CARATINGA

Nós abaixo assignados, residentes neste districto, vimos pela imprensa protestar contra uma serie de artigos publicados pela «Noticia» de Juiz de Fóra, nos quaes se procura maldosamente nodoar a reputação illibada do exm. sr. dr. juiz de direito desta comarca, acoimando-o injustamente de cumplice no successo que motivou a retirada do dr. Luciano de Brito, da cidade de Caratinga.

O dr. Luciano de Brito, continuadamente expulso de todas as comarcas onde tem residido, como é publico e notoriamente conhecido, e que agora, simuladamente procura insultar o brilho da verdade manchando o caracter immaculo do dr. juiz de direito da comarca, era um elemento pernicioso e detestavel e aqui foi sempre, como em toda parte, o iniciador de tudo que se propunha a amotinar o povo e perturbar a tranquillidade publica.

Homem de sentimentos mesquinhos, viciado na pratica dos mais iniquos e degradantes commettimentos, o dr. Luciano de Brito emprehendeu a cruzada absurda e infeliz de desmoralizar os vultos mais eminentes e prestigiosos de nosso meio por jámais applaudirem seus actos, que sempre visavam o desprestigio da autoridade e da justiça.

Protestamos contra a serie de artigos que em progressão vão sendo publicados nas columnas da «Noticia», convictos de que ali se lê um amontoado de calumnias atiradas contra esse magistrado que se tem mostrado sempre honesto e escrupuloso na pratica da justiça.

Ahi fica, pois, o nosso protesto.

Inhapim, 26 de agosto de 1906.

Guilherme A. Milzzard de Azevedo, 1º juiz de paz, negociante e fazendeiro; João Henrique Cardoso, pharmaceutico; Napoleão Fernandes Leão, normalista; Davino José de Oliveira, lavrador; José da Costa Ferraz, commerciante, vereador e sub-delegado de policia; José Gonçalves de Mello, empregado no commercio; Pedro da Costa Ferraz, commerciante; Manoel Antonio de Souza, negociante; Lucas Fiebig, commerciante; Manoel Joaquim de Andrade Junior, commerciante; Tarquinio José de Souza, negociante; João Fernandes Sant'Anna, negociante; Vespasiano Pereira Cardoso, negociante; Francisco Domingos da Silva, lavrador; João da Costa e Silva Junior, 2º juiz de paz e negociante; José Viggiano, eleitor; Avelino Agostinho da Silva, lavrador; Antonio Marcellino Barbosa, negociante; Francisco Machado de Freitas negociante; Achilles de Sá Quintella, escrivão de paz e fazendeiro; Luiz Balbino de Souza, eleitor e lavrador; Paulino Rubim de Souza, eleitor; Pedro Moutinho da Rocha, eleitor; Antonio Vieira Maciel, eleitor; Carlos Henrique da Rosa, eleitor; João Marques Pereira, negociante; Francisco das Chagas Lopes, negociante; e José Moreira de Souza, eleitor. 8790

1º premio 50:000$000, 2º premio 50:000$000, 3º premio 50:000$ ou sejam 3 premios de 50:000$ por 1$400.

GRANDE LOTERIA ESPERANÇA

Em 12 de outubro proximo

Chamamos a attenção publica para este importantissimo plano, cujos premios maiores são: 1º de 50 contos, 2º de 50 contos, 3º de 50 contos e mais 3 de 5:000$, 3 de 2:000$, 5 de 1:000$ e grande quantidade de 500$, 200$, approximações, dezenas e centenas dos *nove premios maiores*. As pessoas do interior que desejarem habilitar-se deverão mandar 8$600 para 5 bilhetes e o registro. Os bilhetes já estão á venda na agencia, 29, rua Marechal Deodoro, Nictheroy. Pedidos á Companhia Nacional Loterias dos Estados.

Attesto que a Emulsão de Scott é de grande vantagem para os anemicos.

Rio de Janeiro.

DR. FARIA CASTRO.

Agradecimento

Freitas, Oliveira & C. vêm dar publico testemunho da gratidão de que se acham possuidos para com todos os amigos e mais pessoas que lhes foram, não só manifestar os seus sentimentos de pezar, como tambem auxilial-os na occasião do terrivel incendio do seu deposito de fazendas á rua Theophilo Ottoni n. 65.

Assim mais agradecem muito particularmente ás dignas Directorias das seguintes Companhias de Seguros, pela confiança honrosa com que os distinguiram desde o primeiro momento do sinistro, como tambem pela promptidão com que satisfizeram as respectivas quotas do seguro: Companhias Argos Fluminense, Previdente, Commercial Union, Confiança, Mercurio, Varegistas, Garantia, Vera Cruz, Guardian e Geral.

Rio de Janeiro, 3 de setembro de 1906. 8722

Companhia Lloyd Brasileiro

EM LIQUIDAÇÃO FORÇADA

Quinto rateio

No escriptorio da rua da Alfandega n. 11, loja, do meio-dia ás 2 horas da tarde, paga-se o quinto rateio aos portadores de debentures de 1ª e 2ª series emittidos pela Companhia Lloyd Brasileiro.

Rio de Janeiro, 3 de setembro de 1906.

Os syndicos. 8715

Anna do Amaral

Pobre ceguinha, sem recursos, forçada a recorrer á jámais desmentida magnanimidade do publico, pede um obulo com que mitigar as agruras da sua sorte.

Qualquer quantia póde ser enviada a esta redacção, que se presta a guardal-a e entregar á infeliz.

Pagamento de sorte grande

Ao sr. Luiz Chapeto, residente á rua da Candelaria n. 8, foram pagos pela agencia da loteria Esperança, em Nictheroy, cinco decimos do bilhete 9725, premiado quarta-feira, com 15:000$000.

Este bilhete pertence a um funccionario do Banco do Brasil.

DECLARAÇÕES

A' praça

Julio Pedroso de Lima, unico solidario da firma JULIO DE LIMA C. &, communica ás praças deste paiz e do estrangeiro, que, de commum accordo dissolveu a sociedade com os seus commanditarios e amigos, commendador Manoel Antonio da Costa Pereira e João Lourenço Fernandes de Aguiar; e que, para a continuação da firma social e exploração de suas fabricas de chapéos á rua S. Christovão n. 167 e de rendas á rua Francisco Eugenio n. 123, associou, como solidarios, os seus antigos auxiliares Manoel Fontes Moutinho, Adriano Brandão Pinto, Antonio Euzebio Moreira de Souza e Manoel Francisco de Araujo, conforme a alteração do contrato desta data, archivado na Junta Commercial.

Outrosim, communica que passam a ser interessados da nova sociedade, os seus antigos auxiliares Domingos de Barros Fernandes, Henrique Pimentel de Mello, Fructuoso Joaquim da Silva e Joaquim de Oliveira Lopes.

Rio de Janeiro, 28 de agosto de 1906.

8784 JULIO PEDROSO DE LIMA

Companhia Ferro Carril Carioca-Sylvestre

A partir do dia 5 do corrente fica reduzida no preço de 1$000 a passagem de ida e volta ao Sylvestre, como experiencia, mesmo nos dias uteis.

3 de setembro de 1906.—*Augusto Santos*, gerente. 8723

Sociedade de B. Christovão Colombo

Secretaria á praça Tiradentes n. 71

Faço sciente a todos os srs. socios que, no dia 6 do corrente (quinta-feira) pelas 7 horas da noite será effectuada uma sessão solenne, para fazer entrega das medalhas de ouro, conferidas pela ultima assembléa geral aos socios (bemfeitores distinctos): srs. Antonio Francisco da Silva e Miguel Guedes Rodrigues, ás quaes se acham expostas no estabelecimento do sr. Emilio Ribeiro, á praça Tiradentes n. 28.

Para assistir e dar maior realce ao acto, convida-se a todos os srs. socios para comparecerem.— O 1º secretario, *Miguel Guedes Rodrigues*. 8732

Moderno Club

Convido os senhores socios a reunirem-se em assembléa geral, quarta-feira, 5 do corrente ás 8 horas da noite. Conclusão do relatorio da commissão de contas.

O 1º secretario,
Mario P. da Gama.

JACARÈPAGUA'

Irmandade de N. S. da Penna, Protectora das Artes e Sciencias

A festa de N. S. da Penna, terá logar no dia 8 de setembro, bondes em Cascadura a toda hora.

Rio, 29 de agosto de 1906. — O escrivão interino, *F. L. Oliveira*. 8833

V. Irmandade de N. Senhora da Penha (Irajá)

De conformidade com o legado deixado pela finada d. Deolinda da Penha Araujo de Azevedo, são convidadas as irmãs viuvas pobres desta Irmandade, a apresentarem até 15 do corrente mez, no Consistorio da Veneravel Confraria de S. Gonçalo Garcia e S. Jorge (rua da Alfandega canto da Praça da Acclamação), suas petições, acompanhadas de attestado de pobreza e indicação da morada, afim de serem attendidas, sendo o legado de 10$000 a cada uma das que forem contempladas.

Rio, 1 de setembro de 1906.
João Achilles Stoffel.—Secretario.

Associação Typographica Fluminense

RUA DO SACRAMENTO, 35

De ordem do sr. presidente convido os srs. associados e, bem assim, a todos que fazem parte das artes graphicas, para uma reunião hoje, ás 7 horas da noite, afim de tratar-se do projecto sobre as tarifas da Alfandega que está em discussão na Camara e que diz respeito á nossa classe.

Secretaria, em 5 de setembro de 1906. — *Antonio Alves de Oliveira*, 1º secretario.

Lloyd Brasileiro

M. BUARQUE & Cª.

De accordo com o art. 10 do Regulamento do Serviço Medico-Sanitario desta Empreza, acha-se aberta até o dia 30 de Novembro do corrente anno na Directoria Geral de Saúde Publica, a inscripção para o concurso de medicos de bordo.

No escriptorio do Lloyd, na Avenida Central ns. 2, 4 e 6 e na Directoria Geral de Saude Publica se fornecerão as informações que os senhores candidatos julgarem necessarias.

Rio de Janeiro 4 de Setembro de 1906. *Daniel d'Almeida*. Director do Serviço Medico.

Aug.·. Resp.·. Loj.·. Cap.·.

«Phenix Dois de Dezembro»

Sess.·. Econ.·. amanhã, quinta feira, 6 do corrente, ás 8 horas da noite.

Em nome do Resp.·. Mest.·., rogo o comparecimento de todos os IIr.·. do quad.·.

Rio, 4 de setembro de 1906.—O secret.·. *L. M. Magalhães 17.·.* 8822

EDITAES

Veneravel Ordem Terceira de S. Francisco da Penitencia

CONCURSO DE PROJECTOS ARCHITECTONICOS

A mesa administrativa desta Veneravel Ordem abre concurso para acquisição de projectos architectonicos de um edificio a construir-se no largo da Carioca, no terreno de sobra depois da demolição do antigo hospital.

As condições do concurso são as seguintes:

1ª

O edificio deverá ser dividido internamente em seis predios distinctos, de accordo com as medidas geraes e parciaes indicadas na planta do terreno existente na secretaria da Ordem, sendo ao mesmo tempo a sua architectura externa de caracter homogeneo e elegante.

2ª

Em cada um dos seis predios haverá tres pavimentos, sendo o pavimento terreo e o segundo sem paredes divisionaes e o terceiro dividido em salas, quartos e outras dependencias para morada de familias.

3ª

Os projectos obedecerão fielmente ás posturas municipaes em vigor.

4ª

A fachada lateral do predio I que dá para o pateo de propriedade da Ordem terá janellas ou sacadas para receber ar e luz, respeitando a escadaria existente, como tambem poderão ser abertas janellas ou sacadas nas paredes do terceiro pavimento dos predios I, II, III, IV, V, confinantes com o morro.

5ª

Os projectos constarão de uma secção horizontal geral do edificio por cada um dos tres pavimentos, na escala de 1|100, de uma elevação por cada uma das fachadas que dão para o largo e a rua da Carioca, na escala de 1|50, de uma secção longitudinal e uma transversal tambem na escala de 1|50. Os projectos serão desenhados a nankim em papel de desenho com as côres convencionaes nas secções, podendo as fachadas ser aquareladas.

6ª

Os projectos serão acompanhados de uma descripção summaria indicando a natureza da construcção, e de um orçamento, devendo o preço total da obra não exceder de 600:000$000.

Nas fachadas haverá revestimento de cantaria até ao nivel do segundo pavimento. Deste nivel para cima a construcção será de alvenaria, com vergas e hombreiras de cantaria. Os vigamentos e soalhos serão de madeira de lei.

7ª

Os projectos serão recebidos até 2 horas da tarde do dia 1º de outubro, na secretaria da Ordem, em envolucros fechados e lacrados, e serão assignados por pseudonimos.

Acompanhará cada projecto um outro envolucro, tambem fechado e lacrado, que levará por fóra o mesmo pseudonimo e, por dentro, o nome e o endereço do autor.

A secretaria passará recibo dos projectos apresentados.

8ª

A Ordem sujeitará os projectos ao julgamento de uma commissão technica, que os classificará, e os tres melhores serão premiados, cabendo ao primeiro o premio de 2:500$, ao segundo o de 1:000$ e ao terceiro o de 500$000.

Os projectos premiados ficarão sendo de absoluta propriedade da Ordem, sem que esta, entretanto, fique obrigada a executar algum delles podendo mesmo, si lhe convier, modifical-os e alteral-os.

Dos envolucros que levarem no interior os nomes dos autores só serão abertos os pertencentes aos projectos premiados; os outros serão restituidos aos portadores dos respectivos recibos.

Rio de Janeiro, 28 de agosto de 1906—O procurador geral—*Agostinho Joaquim Ferreira.*

AVISOS MARITIMOS

Lloyd Brasileiro

M. BUARQUE & COMP.

Linha do Norte

O paquete

BRASIL

Sairá domingo 9 do corrente, ás 10 horas da manhã, para Victoria, Bahia, Maceió, Recife, Cabedello, Natal, Ceará, Tutoya, Maranhão, Pará, Santarem, Parintins e Manáos.

LINHA DO RIO GRANDE

O paquete

SANTOS

Sairá no dia 7 do corrente ao meio dia, para Santos, Paranaguá, Florianopolis e Rio Grande.
Recebe cargas e passageiros em transito para Pelotas e Porto Alegre.
Cargas pelo trapiche do sul.

Linha de Nova York

O paquete

SERGIPE

Sairá no dia 25 do corrente, ás 6 horas da tarde, recebendo passageiros e cargas para Victoria, Bahia, Maceió, Recife, Cabedello, Ceará, Maranhão, Pará, Barbados e Nova York.
Este paquete dispõe de magnificas accommodações para passageiros de 1ª classe, installações electricas e camaras frigorificas.
Cargas pelo trapiche do norte.

LINHA DO RIO DA PRATA

Saidas a 4 e 20 de cada mez

O paquete

SATELLITE

Sairá no dia 12 do corrente ao meio-dia para Santos, Paranaguá, Antonina, S. Francisco, Itajahy, Florianopolis, Rio Grande, Montevidéo e Buenos Aires.
Recebe cargas e passageiros em transito para os portos de Matto Grosso.
Cargas pelo trapiche do sul.

VIAGEM EXTRAORDINARIA

O paquete

GRÃO-PARÁ

Sae hoje, 5 do corrente, ao meio-dia, para S. Francisco, Florianopolis, Montevidéo e Buenos Aires.
Cargas pelo trapiche do sul.
Não recebe passageiros.

LLOYD BRASILEIRO
Avenida Central 2, 4 e 6

Compagnie des Messageries Maritimes

(Paquebots—Poste Français)

AGENCIA
Rua Primeiro de Março 79

Sahidas para a Europa

ATLANTIQUE (indirecto)	19 de setembro
CHILI (directo)	3 de outubro
MAGELLAN (indirecto)	17 de »

O PAQUETE

CORDILLÈRE

Commandante Briant, entrado do Rio da Prata, sairá para **Dakar, Lisboa e Bordéos** hoje, 5 do corrente, ás 6 horas da tarde.

Este paquete tem magnificas accommodações para passageiros de 3ª classe, cujo embarque, assim como de suas bagagens será feito gratuitamente, no caes dos Mineiros, ao meio dia

Esta agencia emitte bilhetes de passagens de 1ª classe, 1ª categoria, válidos sómente para seus paquetes do Rio de Janeiro até Paris, via Lisboa e vice-versa, aos preços de 990 frs. 93 c. ida só e 1.578 frs. 80 c. ida e volta.

Recebem-se cargas directamente para Lisboa.

Esta Companhia, de accôrdo com a Royal Mail Steam Packet Comp. e a Pacific Steam Navigation Comp., emittirá bilhetes de passagem de 1ª classe, 1ª categoria, com direito a interromper a viagem em qualquer porto e podendo os srs. passageiros voltar em qualquer dos paquetes das tres Companhias.

Para cargas com o sr. G. de Macedo, Corretor da Companhia, no edificio da Bolsa, lado da Alfandega.

Para outras informações, com o agente

R. CARRIQUE

P. S. N. C.

(Companhia de Navegação do Pacifico)

SAIDAS PARA A EUROPA

ORTEGA	20 de setembro	(directo)
OROPESA	2 de outubro	(escalas)
ORITA	18 de »	(directo)
ORAVIA	30 de »	(escalas)

O PAQUETE INGLEZ

ORISSA

esperado de Montevidéo (via Santos) no dia 12 do corrente, sairá para **Bahia, Pernambuco, Lisboa, Corunha, La Pallice e Liverpool**, depois da indispensavel demora.

O preço das passagens em 3ª classe para Lisboa é de 165$ e para Corunha 170$, incluindo o imposto do governo, vinho de mesa, etc.

As encommendas e amostras só serão recebidas até á vespera da saida dos paquetes.

A companhia fornece conducção gratuita para bordo aos srs. passageiros de 3ª classe, com suas bagagens, sendo o embarque no caes dos Mineiros.

A Pacific Steam Navigation Company, de accordo com a Royal Mail Steam Packet Company, emittirá bilhetes de passagens de 1ª e 2ª classes para os portos da Europa e dos Estados da Bahia e de Pernambuco, com direito a interromper a viagem em qualquer porto, podendo os srs. passageiros voltar em qualquer dos vapores das duas companhias.

Os passageiros de 1ª classe (1ª categoria) da Companhia Messageries Maritimes gozam das mesmas regalias.

O novo e esplendido paquete inglez

ORITA

esperado da Europa hoje, 5 do corrente, sairá para **Santos, Montevidéo, Punta Arenas, Coronel, Talcahuano e Valparaiso**, hoje, ás 5 horas da tarde.

Este paquete recebe passageiros para Montevidéo e Buenos Aires.

Para carga trata-se com o corretor sr. W. R. MAC NIVEN, á rua de S. Pedro n. 18, 1º andar.

Para passagens e outras informações, com os agentes

Wilson, Sons & C. Limited
2 RUA S. PEDRO 2

Norddeutscher Lloyd, Bremen

SAHIDAS PARA A EUROPA

CREFELD	21 do corrente
ERLANGEN	5 de outubro
COBLENZ	19 de »
WURZBURG	2 de novembro

O PAQUETE ALLEMÃO

BONN

illuminado a luz electrica

Sairá no dia 7 do corrente, ás 2 horas da tarde, para

MADEIRA, LEIXÕES, ROTTERDAM, ANTUERPIA e BREMEN

Preço da passagem de 1ª classe para Rotterdam, Antuerpia e Bremen, 450 marcos.

Este paquete tem boas e modernas accommodações para passageiros de 1ª e 3ª classes, tem medico, criada e cozinheiro portuguez a bordo e recebe passageiros para a ilha da Madeira e directamente para Leixões. (Porto).

As passagens de 3ª classe incluem vinho de mesa.

A companhia fornece conducção gratuita para bordo aos srs. passageiros com suas bagagens.

O embarque dos srs. passageiros se realizará no caes dos Mineiros, no dia 7 do corrente, ao meio dia.

Estes vapores aceitam cargas directamente para Madeira e Leixões.

Para cargas, trata-se com o corretor da Companhia, sr. H. Campos, á rua General Camara n. 2, sobrado.

Para passagens e mais informações, com os agentes

HERMZ STOLTZ & C.
Avenida Central ns. 66 a 74

Companhia Nacional de Navegação Costeira

Serviço semanal de passageiros entre o Rio de Janeiro e Porto Alegre, com escalas por Paranaguá, Florianopolis, Rio Grande e Pelotas.

O PAQUETE

ITAIPAVA

com excellentes accommodações para passageiros de 1ª e 3ª classes, **sairá para Paranaguá, Florianopolis, Rio Grande, Pelotas e Porto Alegre** sabbado, 8 do corrente, ás **4 horas da tarde.**

Valores pelo escriptorio, no dia 8, até ás 2 horas da tarde.

Cargas e encommendas pelo trapiche Silvino.

Para passagens e mais informações, no escriptorio de

LAGE IRMÃOS
9—RUA DO HOSPICIO—9

LLOYD ITALIANO

Società di Navigazione a Vapore

Serviço regular postal e commercial entre a Italia, Brasil e Rio da Prata

Saidas para Genova e Napoles:

CORDOVA	9.000 tons.	3 de outubro	CORDOVA	9.000 tons.	3 de dezembro
LUISIANA	9.000 tons.	16 de outubro	INDIANA	9.000 tons.	18 de dezembro
MENDOZA	12.000 tons.	2 de novembro	MENDOZA	12.000 tons.	2 de janeiro
FLORIDA	9.000 tons.	19 de novembro	LUISIANA	9.000 tons.	25 de janeiro

O grandioso e veloz paquete

MENDOZA

COMM. G. VOLTOLIN

Esperado do Rio da Prata, sairá amanhã, 6 do corrente, para

Genova e Napoles

Recebendo passageiros de 1ª e 3ª classes.

Este novo paquete possue esplendidos e luxuosos camarotes de 1ª classe, os quaes estão installados no convez e no centro do paquete, sendo todos de dois logares e com todas as commodidades desejaveis.

Para os srs. passageiros de 3ª classe possue tambem esplendidas e grandes commodidades nos dormitorios, tendo lavatorios, banhos, duchas, mesas para jantar, etc.

Para cargas trata-se com o corretor sr. W. R. Mc. Niven, á rua S. Pedro n. 18, 1º andar.

Para passagens e mais informações com os consignatarios D. FIORITA & C., á **rua Primeiro de Março n. 37.**

Hamburg-Südamerikanische Dampfschifffahrts-Gesellschaft

Saidas para a Europa:

CORRIENTES	
SAN NICOLAS	21 do corrente
BAHIA	28 do »

O ESPLENDIDO PAQUETE ALLEMÃO

TUCUMAN

Commandante O. Brandt

esperado de Santos, no dia 6 do corrente, sairá para

Bahia, Lisboa, Leixões e Hamburgo

no dia 7, ás 10 horas da manhã.

A Companhia fornece conducção gratuita para bordo aos srs. passageiros com suas bagagens, sendo o embarque no cáes dos Mineiros ás 8 horas da manhã.

Todos os paquetes desta companhia são providos com os mais modernos melhoramentos e offerecem, portanto, o maior conforto aos srs. passageiros, tanto de 1ª como de 3ª classes. A bordo de todos os paquetes ha medico e creada, assim como cozinheiro portuguez, e até Portugal as passagens de todas as classes incluem vinho de mesa.

Para cargas trata-se com o corretor da Companhia, sr. W. R. Mac-Niven, á rua de S. Pedro n. 18, 1º andar.

Para passagens e outras informações, com os agentes

THEODOR WILLE & C.
79 Avenida Central 79

C. N. C. S.

COMPANHIA DE NAVEGAÇÃO "CRUZEIRO DO SUL"

O paquete

ORION

entrado sairá para

Santos, Paranaguá, Antonina, Florianopolis, Rio Grande, Montevidéo e Buenos Aires

depois da indispensavel demora

Este paquete recebe passageiros para PELOTAS e PORTO ALEGRE, com transbordo no Rio Grande para o vapor *Venus*, com o qual está em correspondencia.

Os paquetes desta Companhia, expressamente construidos para esta carreira, movidos a duas helices e providos com os mais modernos melhoramentos, offerecem aos srs. passageiros o maior conforto possivel.

Recebem-se cargas em transito para **Pelotas, Porto Alegre e Corumbá.**

Ordens de embarque até á vespera da saida.

Recebe-se carga desde já pelo trapiche Freitas á rua da Saude ns. 40 e 44.

Ordens de embarque, passagens e mais informações com

OS AGENTES

Theodor Wille & C.
79 AVENIDA CENTRAL 79

ANNUNCIOS

RODA DA FORTUNA

Meus senhores que progresso
Agora temos a combinação
Pois vamos fazer successo
Jogando gato, touro e leão.

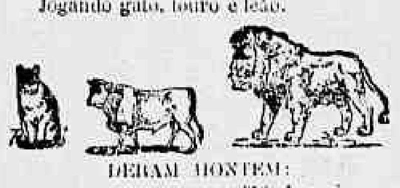

DERAM HONTEM:

Antigo	350	Jacaré
Moderno	268	Macaco
Rio	309	Burro
Salteado		Cabra

Colibri

Companhia Industrial Americana

Convido o sr. portador do recibo provisorio n. **0851** a comparecer neste escriptorio.

N. B.—Ficam sem effeito os recibos provisorios n. 23462 a 23500—894 a 900—698 a 700.

Rio, 4 de setembro de 1906. —*F. Cataldo*, director thesoureiro. 8364

A Caridade

Sociedade Beneficente

De accordo com o artigo 31 dos estatutos, ficou remido o socio inscripto sob o n. **307.**

O presidente

Rio, 4 de setembro de 1906. 8361

Empreza Industrial Mineira

Boletim N. 702 8353

Centro Auxiliador

De accordo com o art. 3 dos nossos Estatutos, fica remido o socio n. **688.**

8359 *O presidente*

A Fluminense

Coube o n. **715.**

8345 4-9-1906

ALUGA-SE uma moça hespanhola para lavar e engommar ou arrumadeira; na rua dos Arcos n. 16, botequim. 8824

ALUGA-SE em casa de pequena familia, na rua Benjamin Constant n. 1, D, um bom commodo a estudante ou empregado do commercio. 8820

ALUGA-SE a moços, um optimo commodo, na rua do Cassiano, G-1, Gloria. 8828

ALUGA-SE em casa de familia, um bom commodo; largo da Lapa n. 90. 8823

ALUGA-SE a casa da rua da Magnificencia n. 5, com bondes e banhos de mar, a familia de tratamento. S. Domingos, em Nictheroy. 8812

ALUGA-SE o sobrado do novo predio da rua 7 de Setembro n. 19-A, proprio para consultorio ou gabinete dentario proximo da Avenida; trata-se na mesma rua n. 1-B. 8831

ALUGA-SE uma moça para lavadeira na rua Pedro Americo, 69. 8818

ALUGÃO-SE 2 chalets rua Haddock Lobo n. 13 e 17 Realengo; trata-se com o Costa, proprietario. 8808

ALUGA-SE um bom commodo em casa de familia de respeito, a um casal ou moço, com pensão, preço modico e com toda liberdade na casa; rua Lavradio n. 96, sobrado. 8716

ALUGA-SE a sala de frente do 1º andar á praça Tiradentes 57, serve para escriptorio. 8818

ALUGA-SE um bom commodo a moços solteiros, perto dos banhos de mar; na rua Silveira Martins n. 10. 8846

ALUGA-SE ou vende-se uma esplendida casa, recentemente pintada, tendo nove quartos, tres salas, dois banheiros, duas latrinas, lavadouro de roupa, toda mobilada, com primoroso jardim, tendo o novo pomar e mais dependencias e conforto para familia de tratamento, no largo do Bom Jesus do Monte, em Paquetá; trata-se na rua do Rosario n. 14.

ALUGA-SE um bom quarto, bem ventilado, com pensão, em casa de familia á rua Corrêa Dutra; informações á rua do Cattete n. 166, armazem.

ALUGA-SE. Vendem-se a 500 réis «banhos de mar em casa» á rua de S. Pedro ns. 22 e 24. 8041

ALUGAM-SE bons commodos a pessoas de tratamento; na rua de Santo Amaro 21.

ALUGAM-SE ternos de casaca com clarkt, tudo novo, a 30$; só na casaria e alfaiataria á rua do Hospicio 228, loja. 8703

ALUGA-SE a casa da rua Antonio de Padua n. 15, na Estação do Riachuelo, com quatro quartos, duas salas, varanda e cozinha, com gaz em todas a casa e completamente limpa, por 180$; as chaves estão [illegible] Bethencourt da Silva n. 2. 8747

ALUGA-SE. Molhados e comestiveis, não ha quem venda mais barato, do que o armazem Kean, Ouvidor 67; entrega a domicilio no centro da cidade.

ALUGA-SE—Uvas a 1$200 o kilo; na praça do Mercado ns. 9 a 11.—Lopes & C. 8323

ALUGAM-SE cozinheiras, amas seccas e copeiras; no largo do Capim n. 8, sobrado. 8838

ALUGAM-SE dois gabinetes proprios para consultorio medico ou escriptorio commercial; na rua do Ouvidor 149. 8352

ALUGAM-SE a pessoas de tratamento bons commodos em casa de familia, são de frente, a casaes sem filhos, na rua da Lapa 67, sobrado; não tem escripto na porta. 8344

ALUGA-SE o optimo predio da rua da Liberdade n. 30 H, proximo á r. de S. Luiz Gonzaga, proprio para familia regular e de tratamento; trata-se no mesmo. 8357

ALUGA-SE — Morim com 20 metros, peça 6$500. Largo do Rocio 30 A.

ALUGA-SE um bom quarto de frente com janella a um casal sem filhos, ou moço solteiro, na ladeira do Barroso n. 7, casa 2. 8816

ALUGA-SE um espaçoso commodo com entrada independente, em casa de familia; na rua Barão do Ubá n. 76. 8804

ALUGA-SE um commodo no Becco da Carioca 26. 8349

ALUGA-SE uma sala de frente em casa de pequena familia perto da rua Primeiro de Março, para escriptorio por 60$ quem pretender deixe carta a M. M. 8347

ALUGA-SE uma boa sala de frente, entrada independente e um bom quarto de frente no principio da rua dos Invalidos a um casal que trabalhe fóra ou pessoa do commercio; trata-se com o sr. Gomes, rua do Hospicio 101. 8348

ALUGA-SE á rua do Coronel Cabrita n. 6, em S. Christovão, uma boa casa para familia de tratamento. As chaves na mesma rua n. 4 A, onde se trata. 8719

ALUGA-SE a casa da rua Monte Alegre n. 57, as chaves estão na mesma; trata-se na rua José Bernardino 22, Catumby. 8837

ALUGAM-SE um bom e arejado quarto em casa de familia, na travessa S. Domingos n. 1 A, entrada pela rua D. Carlota, Botafogo. 8800

ALUGA-SE — Dão-se cartas de fianças, boas firmas; no largo do Capim n. 8, sobrado. 8839

ALUGA-SE, por 100$, uma ama de leite sem filho; largo do Capim n. 8, sobrado. 8842

PRECISA-SE de um pequeno para caixeiro de casa de pasto; r. da Saude, 137. 8363

PRECISA-SE cozinheiras, amas seccas, meninos, meninas; no largo do Capim n. 8, sobrado. 8841

PRECISA-SE vender no largo do Rocio 30 A, colletes para senhora a 4$500.

PRECISA-SE de um servente de pharmacia; na rua Goyaz 30, Meyer. 8725

PRECISA-SE de boas costureiras; travessa de S. Francisco de Paula n. 18, sobrado. 8829

PRECISA-SE de uma moça de 16 a 20 annos que tenha pratica de copeira; rua do Ouvidor 143, 1º andar. 8354

PRECISA-SE com urgencia de um bom vendedor de sorvetes, que dê fiança; praia de S. Christovão 11. 8777

PRECISA-SE de uma pequena para fazer companhia a uma creança, á Villa Dinah n. 10. 8769

PRECISA-SE de um caixeiro á rua Chile n. 13 — Casa de pasto.

PRECISA-SE empregar duas boas cozinheiras de forno e fogão; rua Santa Christina n. 30. 8791

PRECISA-SE de uma perfeita cozinheira; na rua Barão S. Felix n. 78. 8792

PRECISA-SE. Molhados e comestiveis, não ha quem venda mais barato do que o armazem Kean, Ouvidor 67; entrega gratis a domicilio, no centro da cidade.

PRECISA-SE alugar um commodo para casal sério de 30$ a 35$, com direito ao quintal; proximo da cidade. Resposta por esta folha a L. L., para ser procurado. 8685

PRECISA-SE de boas costureiras na rua Dois de Dezembro n. 52, sobrado. Paga-se bem. 8487

PRECISA-SE de um rapaz para entregar annuncios; á rua dos Voluntarios da Patria n. 131. 8712

PRECISA-SE de uma boa cozinheira; na praça da Republica n. 98. 8751

PRECISA-SE de uma cozinheira de cor preta, que tambem lave alguma roupa; travessa da Capella n. 1, estação de Piedade. 8729

PRECISA-SE de um homem que entenda de pomar e horta e mais outros serviços; trata-se na rua Carolina Machado n. 28, estação de Madureira.

PRECISA-SE, não — Vendem-se uvas a 1$200 o kilo; na praça do mercado n. 9 a 11.—Lopes & C.

PRECISA-SE de uma cozinheira; na rua Senador Euzebio n. 1 sobrado. 8343

PRECISA-SE de uma pessoa que disponha de 1:000$000, para entrar como capitalista, para desenvolver uma industria de apetrechos para arreios de metal e de prata. Grande resultado; para mais informações, travessa do Ouvidor n. 12, com Caetano Gottardi. 8836

VENDE-SE um lote de terreno no Meyer, com 11 por 88; trata-se na rua Senador Pompeu 136. 8797

VENDEM-SE 3 vaccas mestiças, duas já cobertas e uma dando leite; por motivo é o dono retirar-se para Portugal; para ver e tratar na rua Dias da Cruz n. 145, Meyer. 8801

VENDE-SE, muito barato, um bom cavallo de sella, o motivo se dirá ao pretendente; rua Paraná 38, Encantado. 8821

VENDE-SE um chalet com muito terreno, á rua da Capella 22; informa-se na rua Muriquipary 6, Encantado, com Ferreira. 882

VENDEM-SE e compram-se moveis tambem reformam-se colchões a capricho na Casa Cayrú, rua Marechal Rangel n. 20, Cascadura. 8122

VENDE-SE um predio á rua Visconde de Maranguape n. 57, com sala de espera, avenida Mem de Sá. Informa-se no escriptorio desta folha. 8800

VENDEM-SE por todo preço bons colchões e excellentes moveis; reformam-se colchões a capricho; rua Dr. Manoel Victorino 211, em frente á estação da Piedade. 8392

VENDE-SE uma Sardinha para marcar roupa. É a melhor e a mais barata que ha no mercado. Encontra-se em todas as casas de armarinho, e tambem em todas as especiaes papelarias.

VENDE-SE: — Molhados e comestiveis, não ha quem venda mais barato do que o armazem «Kean», Ouvidor, 67; entrega gratis a domicilio, no centro da cidade.

VENDE-SE uma boa machina de imprimir com 30 × 45 centimetros, propria para um pequeno jornal ou revista; na rua da Quitanda n. 38. 8355

VENDEM-SE uvas a 1$200 o kilo; na praça do Mercado ns. 9 a 14.—Lopes & Comp.

CASAMENTOS. Papeis breve e barato faz-se a 20$000; no largo do Capim n. 8, sobrado. 8840

FLORISTAS e moças para trabalharem em chapéos de senhora precisa-se na rua Haddock Lobo 37, tambem trata-se na rua do Espirito Santo n. 2 A. 8356

Liga Medico Cirurgica — Dá todos os soccorros medicos em caso de molestias mediante a contribuição mensal de 2$ por chefe de familia e 1$ pelas demais pessoas; para informações e propostas, dirigir-se á rua da Carioca n. 27. 8663

JOSÉ Cahen. Rua Silva Jardim n. 3. Perdeu-se a cautela n. 74.636 desta casa. 8805

CIGARROS Apollo, feitos a mão e com direito a brindes, deposito na rua do Lavradio n. 50, Rio de Janeiro. 8802

JOSÉ Cahen. Rua Silva Jardim n. 3. Perdeu-se a cautela n. 67.603 desta casa. 8819

CASA. Compra-se uma de 6 a 8 contos, com bom quintal, cozinha, dispensa, 2 quartos e 2 salas, em logar de boa visinhança e alegre; para tratar, carta a Sacramento, neste jornal. 8360

OBRIGADOS A FALAR

As pessoas que, por sua profissão, são obrigadas a falar muito e fortemente, como os prégadores, advogados, professores, oradores, leiloeiros, cantores, etc., devem tomar uma colher do **Peitoral de Cambará do Visconde de Souza Soares**, todas as noites ao deitar.

A' venda nas pharmacias e drogarias.

DR. Roma Santa, medico, operador e parteiro. Especialista, molestias das senhoras. Ex-interno do hospital da Misericordia, e da clinica de olhos da Faculdade de Medicina. Consultas das 11 ás 12 da manhã, em sua residencia. Rua Diamantina n. 2, estação do Riachuelo e das 2 ás 3 da tarde na rua Jockey Club 2 E. Pharmacia Pinheiro. 8772

1$000—Relogios de parede, americanos, em 30 prestações de 1$ com dois sorteios por semana; na rua do Hospicio n. 135. 8789

PENSÃO—Dá-se em casa de familia e manda-se a domicilio; largo da Lapa n. 90. 8648

Molestias nervosas; alcoolismo e outros habitos viciosos. Tratam-no pelo hypnotismo e electricidade; rua da Carioca n. 27. Dr. Cunha Cruz. 8667

AO COMMERCIO E AOS OPERARIOS— aulas pessoaes, das 6 ás 11 da noite, rua da Constituição n. 20, sobrado. 8601

DENTISTA

Extracção de dentes, sem dor, a	5$000
Limpeza de dentes	5$000
Dentaduras de vulcanite, cada dente a	5$000
Obturações de dentes, de 5$ a	7$000
Dentes a pivot	15$000
Coroas de ouro, de 20$ a	40$000
Concertos em dentaduras, feitos em 5 horas, por mais quebradas e defeituosas que estejam, ficando como novas e garantidas por muito tempo, cada concerto a	10$000

NO CONSULTORIO CIRURGICO-DENTARIO DO

DR. SILVINO MATTOS

Cirurgião-dentista

Laureado com o 1º premio da secção de cirurgia-dentaria na Grande Exposição Artistico-Industrial de 1900, concorrente, em 1903, no Districto Federal, á Exposição Preparatoria da Universal Norte-Americana, e premiado com medalhas de bronze na Extraordinaria Exposição Universal Internacional de 1904, em S. Luiz, nos Estados Unidos da America do Norte, e, em 1905, pela Scientifica Associação Astronomica de França.

233 Rua Sete de Setembro 233

(Muito proximo ao largo do Rocio).

Das 7 da manhã ás 5 da tarde. Todos os dias. Teleph. n. 1.555. 8833

PENSÃO familiar. Fornece-se á domicilio por 50$ mensal, na rua do Ouvidor, trata-se á rua da Quitanda 165. 8707

PELAS CHAGAS DE CHRISTO

Uma senhora entrevada ha annos, com tres filhas menores e duas dellas doentes, sendo uma do peito e sem ter meios para tratal-as, pede ás pessoas caridosas, paes e mães de familia, pelo amor de seus filhinhos e por alma de seus parentes, é pela Sagrada Paixão e Morte de Nosso Senhor Jesus Christo, uma esmola para o seu sustento e de suas filhas, pois que Deus a todos dará a recompensa. A caridosa redacção do *Correio da Manhã* presta-se a receber toda e qualquer esmola com este destino caridoso, ou na rua Senhor de Mattosinhos n. 26, casa n. 1, bonde de Itapagipe. 7103

CARTOMANTE séria, trabalha com 105 cartas; rua da Alfandega 45, sobrado. 8761

CASA. Compra-se uma em S. Christovão, para pequena familia; cartas a Silva Porto, neste jornal. 8765

IMPOTENCIA. — Cura-se com as garrafas de catuaba, remedio vegetal, vindo do sertão do Ceará. Encontra-se na rua do Proposito n. 20. 7858

A'S ALMAS CARIDOSAS

Mais uma vez a infeliz creança Maria da Gloria, que está soffrendo de tuberculose, com 4 annos de edade apenas, vem implorar a generosidade dos seus protectores. O exmo. sr. dr. Dias da Cruz aconselha a sua retirada para Europa, mas faltam-lhe os meios para o poder fazer, e por isso pede aos paes das outras creanças cheias de saude, que em nome de seus filhinhos, façam esta obra de misericordia, soccorrendo-a com o seu obulo. Nesta redacção fe acceita.

SALA. A estudantes aluga-se em casa de familia, fornecendo-se casa, comida, roupa lavada e engommada, moveis, preço modico, para 4 ou 6, tem banhos de natação, chuva, perto do mar; rua de S. Clemente n. 114, sobrado. 8763

A MATRICARIA

de F. DUTRA

tenho-a applicado diversas vezes em minha clinica de creanças, e tem correspondido sempre com efficacia prompta e certa, pelo que não hesito em recommendal-a contra as perturbações gastro-intestinaes das creanças na primeira dentição. —**Dr. Affonso Splendore.**

PIANO Schiedmayer Sochue — Vende-se um novo com lindas vozes, por muito menos do custo. Para ver e tratar na rua Dr. Dias da Cruz 101, estação do Meyer.

AGUA DE SANTA LUZIA

Molestias dos olhos — CURA RADICAL — Molestias das palpebras

Formula de B. GRIMALDI

Propriedade de F. Carneiro & Guimarães

A VERDADEIRA traz o retrato de

SANTA LUZIA!

Não confundir! *Preço 1$500*

A' venda em todas as pharmacias e drogarias do Brasil.

No Rio de Janeiro:

ARAUJO FREITAS & C.

RUA DOS OURIVES 133

EM S. PAULO: — BARUEL & C.

DIAS Nogueira — Cirurgião-dentista, especialista em molestias de bocca e aurificação. Andradas 20. 8738

PENSÃO brasileira, alugam-se salas e quartos com ou sem mobilia e pensão. 8713

TRASPASSA-SE um botequim de pouco capital; faz negocio; convem a principiante; trata-se na rua Luiz de Camões 27 com o dono. 7878

UMA senhora deseja empregar-se em casa de pequena familia para cozinhar o travial e serviços leves, quem precisar deixe carta nesta redacção á S. R. 8124

AS MOÇAS

A Epidermina Palmeira, para a pelle não tem rival. Espinhas, Cravos, Sardas, Caspas, Eczemas, Darthros, desapparecem como por encanto em poucas applicações. A' venda nas perfumarias Bazin, Nunes e em todas as pharmacias e drogarias. Deposito geral: Drogaria Pacheco, Andradas 59; em S. Paulo Baruel & C., e em Nictheroy em todas as pharmacias e drogarias. Vidro 2$500. 1856

APIOLINA DE CHAPOTEAUT

(NÃO CONFUNDIR COM O APIOL)

A APIOLINA é o mais poderoso emmenagogo conhecido, e o mais apreciado pelos medicos. Ella provoca e regularisa o fluxo mensal faz desapparecer a interrupção e a suppressão d'elle, bem como as dores da cabeça, a irritação nervosa, as crispações, as dores e colicas que acompanham as epocas menstruaes, comprometendo tão frequentemente a

SAUDE DAS SENHORAS

Em PARIS, 8, rua Vivienne, et em todas as Pharmacias

BANCO UNIÃO DO COMMERCIO

Capital .... 5.000:000$000

MATRIZ: RUA PRIMEIRO DE MARÇO N. 41

Esquina da rua da Alfandega n. 1

AGENCIA: Rua do Rosario n. 130, proximo á rua da Uruguayana

Aberta das 7 horas da manhã ás 8 horas da noite, e nos dias santos e feriados até ás 3 horas

CONTAS CORRENTES LIMITADAS

CONDIÇÕES:

Para facilitar a missão dos srs. negociantes em pequena escala e particulares que precisem ter sempre em constante mobilisação pequenos capitaes, tem este banco creado uma especie de CONTAS CORRENTES, para movimento das quaes serão fornecidos aos depositantes CADERNETAS e LIVROS DE CHEQUES, proprios para bolso.

O juro é de 4 %, ao anno contado semestralmente. A abertura destas contas se fará no Banco ou na Agencia desde 50$ até 10:000$000, quantia esta que, quando attingida, poderá ser conservada, retirada ou convertida em letra a praso fixo pelo depositante. As entradas subsequentes far-se-ão de 20$ para cima.

O minimo de cada retirada será de 50$000.

Este systema, além de expedito, não obriga o depositante a comparecer ao banco senão no acto de abrir a conta, podendo mandar fazer por outrem os depositos ou a cobrança dos cheques. As retiradas podem ser feitas em parcellas ou de uma só vez independente de aviso.

SAQUES

e cartas de ordens de credito de qualquer quantia sobre Portugal, Ilhas e possessões, Italia, Hespanha, França, Turquia, Rio da Prata, etc. (Letras entregues immediatamente).

Compra e vende de ouro e papel moeda estrangeiro

Esta secção de SAQUES e OURO está aberta diariamente, na matriz, das 8 ás 4 1/2 horas e nos dias santos e feriados.

LETRAS A PRAZO FIXO

3 a 6 mezes 4 % — 7 a 9 mezes 5 % — 10 a 12 mezes 6 %.

Os Directores *Thomaz Costa e José Ribeiro Duarte*

A SALSAPARRILHA

DE FORZANI

é o melhor purificador do sangue

Cura syphilis e limpa a pelle

Deposito: *Drogaria Klingelhœfer*

RUA DA ASSSEMBLÉA N. 66

RIO DE JANEIRO

Cerôto "Cinzas de Ouro"

DE J. VASCONCELLOS — Approvado pela Directoria Geral de Saude Publica

Applica-se nas seguintes enfermidades:

Feridas, Ulceras, Comichões, Brotoejas, Manchas da pelle, Espinhas, Queimaduras, Empigens, Darthros, Eczemas, Cancros Venereos, Escrophulas, Frieiras, Callos, Erysipelas e Hemorroides.

CONTRA FACTOS NÃO HA CONTESTAÇÕES

MODO DE USAR: — Deve-se previamente lavar a parte affectada com agua morna, enxugando-a bem, e fazer-se a applicação duas vezes ao dia, sendo: pela manhã e á noite. Laboratorio: ESTAÇÃO DE SITIO—MINAS

Cessionario: João Emilio da Cruz; **Depositarios**: Rio de Janeiro — **Alberto de Magalhães & C.**, rua da Assembléa n. 66; — S. Paulo **Baruel & C.**; Bello Horizonte — J. Freitas & C.; S. João D'El-Rey—Abuêr Coelho; Juiz de Fóra—M. Silva Lemos; Curvello—Vianna do Castello; Pirapora—Major José Ramos.

CEREVISINA

(LEVEDURA SECCA DE CERVEJA)

Este remedio, bem doseado é facil de conservar-se, tem, em pequeno volume, a mesma actividade que a melhor levedura fresca, sem comtudo apresentar nos seus effeitos, a irregularidade d'esta ultima: Damol-a em granulos para facilitar-lhe o uso e por disso, ver-se rapidamente n'agua.

A **CEREVISINA** dá maravilhosos resultados no tratamento dos furunculos, que faz desapparecer. Tem tido o maior exito para os doentes attacados de psoriasis, herpes ou eczema, melhorando-lhe, em breve, o estado geral. Recommenda-se tambem a **CEREVISINA** para o tratamento do acné, da urticaria, etc.

A **CEREVISINA** não pesa no estomago, como certas leveduras frescas, nem provoca gazes acidos, por isso os dyspepticos podem tomal-a sem inconveniente.

Deposito em Pariz, VIAL, 8, rua Vivienne, e em todas as Pharmacias.

GRAÚNA

Tonico vegetal para dar brilho e vigor

AOS CABELLOS

E' o unico Tonico que faz sumir a caspa e nascer cabellos. A *Grauna* torna os cabellos tão macios e tão lustrosos, que chega a causar admiração.

E' tão inoffensiva que sem receio, as mães de familia podem applicar na cabeça de seus filhos para exterminar as caspas humidas e seccas. Não se deixem illudir com as imitações: a *Grauna* é manipulada com hervas sertanejas completamente desconhecidas, é portanto um segredo.

Os vidros da legitima *Grauna* contêm um escudo saliente que fica do lado opposto do rotulo, tendo no centro as seguintes palavras: *Grauna—Rio* e são acondicionados em saccos de papel com os seguintes dizeres impressos: *Tonico vegetal Grauna para o cabello*—Não se illudam—usem—sómente a *Grauna*, si quizerem possuir lindos e abundantes cabellos.

A GRAUNA vende-se nas principaes casas de armarinho, modas, perfumarias e nas drogarias e barbearias.

DEPOSITOS: — No Rio, **Araujo Freitas & C.**, rua dos Ourives n. 114, e **Godoy Fernandes & Paiva**, rua de S. Pedro n. 63 — Em S. Paulo, **Baruel & C.**, largo da Sé. — Em Santos, **Rodolpho M. Guimarães**, praça da Republica.

ESPIRITA somnambulo—Desvenda com clareza todos os segredos e mysterios da vida humana, fazendo desapparecer os atrazos, embaraços, rivalidades; por mais difficeis que sejam. Trabalhos scientificos e garantidos, das 10 ás 4 da tarde e das 6 ás 8 da noite, na praça da Republica n. 111, sobrado. 8547

Cancros de caracter syphilitico, com um só vidro de um remedio que se applica as gottas, consegue-se a cura em poucos dias. Ourives 149—Pharmacia. 8697

JA' SE ALMOÇA POR 500 RS,

ou janta-se por 500 rs,

ou só o prato do dia por 300 rs.

COM DIREITO A UM BRINDE

VER E EXPERIMENTAR O PALADAR

no restaurante **Filhos da Lua**, com muito asseio e fino gosto, onde se encontra o melhor vinho de Santo Tyrso, muito conhecido dos apreciadores por **verdasco**.

87 Rua Visconde de Inhaúma 87

entre o largo de Santa Rita e Avenida Central

S. G. O. & C. 8807

MOVEIS. Compram-se de casa de familia pagam-se bem; na Grande Colchoaria Familiar; á rua Goyaz 36 A, Meyer, Casa do Ignacio. 715

MODISTA COSTUREIRA — Fazem-se enxovaes para casamentos, baptisados, luto e vestidos para passeio pelos ultimos figurinos, preços modicos; na rua Duque Estrada Meyer n. 55 — (Meyer). 8731

PORTUGUEZ e francez. Aulas nocturnas e diurnas á rua do Hospicio n. 98, sobrado. 8656

EXTRAVIARAM-SE as apolices da divida Publica ns. 2.521 a 2.525 e 192.166 a 192.170, juros de 5 0/0, do valor de 1:000$ cada uma, pertencentes ao interdicto Pedro Brant Collins. 7867

ARITHMETICA, algebra e geometria. Aulas á rua do Hospicio 98, sobr. 8655

BAZAR COLOMBO, casa especial em seccos e molhados; fazendas e armarinho, por atacado e a varejo; entregas a domicilio; rua da America 117-119. 8567

FABRICA DE Tecidos de Arames e Peneiras R. 7 de Setembro 179

Vende-se tecidos de arame a $500 e gaiolas de todos os tamanhos; na rua Sete de Setembro n. 179. 8131

EXTRAVIARAM-SE as apolices geraes da divida publica do valor nominal de conto de réis: ns. 10.143, 161.209 e 161.210, pertencentes á menor Aurora, e as de ns. 3.992, 3.993 e 10.144, pertencentes á menor Edméa, filhas de Octaviano Marcondes de Godoy. 6765

PENSÃO Chineza rua da Quitanda n. 46, fornece almoço ou jantar por 1$000, 60 cartões 50$000 e 30 ditos 27$000; entrega a domicilio a 50$ 00 cada pensão e serve com todo o asseio e promptidão. 8362

PERDEU-SE a apolice do emprestimo de 1868 de 1:000$ de n. 57480, pertencente á d. Candida da Costa Almeida em usofructo. 6954

Sabonete JAPONEZ Este prodigioso sabonete, o melhor até hoje conhecido para a cutis, banhos e toilette, faz desapparecer em poucos dias as manchas do rosto, espinhas, pannos, sardas, caspa, rugas, signaes de bexiga, etc., tornando a pelle agradavelmente fresca e assetinada, fazendo espargir o mais suave e duradouro aroma, dando-lhe belleza, attractivos e encantos, devendo ser preferivel para a lavagem das crianças, porque não só dá vigor e elasticidade aos musculos como as preserva de todas as enfermidades proprias da primeira infancia. Preço de duzia 14$, um 1$500, caixa de tres 4$. Vende-se nas principaes casas e na casa Bazin, Avenida Central n. 131, ruas do Theatro ns. 23 e 25, Hospicio ns. 3 e 22 e para vendas em grosso e a varejo S. José n. 85. Deposito em São Paulo, Baruel & C. 5890

SERA' util a obtenção certa e facil, de empregados de todas as classes, sem commissões? Resposta á rua da Conceição 11. 7901

Em tempos de epidemias

e quando se habita os paizes insalubres e de febres, si houver cuidado em tomar todos os dias 3 ou 4 Perolas de sulfato de quinina de Clertan póde-se ter certeza de não se apanhar nada. Aconselhamos-lhes estas perolas como o mais certo dos preservativos. Bastam estas perolas para cortar com certeza e immediatamente as febres de accessos por mais terriveis e antigas que sejam. São tambem soberanas contra as febres paludosas e contra as nevralgias periodicas que voltam em dia e horas fixas e tambem contra as affecções typhicas dos paizes quentes, causadas pelos grandes calores e pela humidade.

Porisso a Academia de Medicina de Paris tomou a peito approvar o processo de preparação deste medicamento para recommendal-o á confiança dos doentes de todos os paizes. Cada perola contém 10 centigrammas (2 grãos) de sal de quinino. Toma-se 3 a 6 destas perolas no começo do accesso e outras tantas no fim. A' venda em todas as pharmacias.

O dr. Clertan tambem prepara perolas de bisulfato, de chlorydrato, de bromhydrato, de valerianato de quinina; estas duas sortes especialmente para as pessoas nervosas.

P. S.—Para evitar qualquer confusão, exija-se que o envolucro do vidro tenha o endereço do laboratorio: Maison L. FRERE, 19, rue Jacob, Paris. Em cada perola estão impressas estas palavras: Clertan-Paris.

SEGREDO das engommadeiras — O melhor para dar brilho aos engommados. Barra 1$. 3 por 2$500.

Descoberta Quando o cabello começa a ficar branco, o TONICO MARINHO dá-lhe a cor primitiva. Rua do Ouvidor 114 e drogarias.

LIQUIDAÇÃO de fazendas — Largo do Rocio 30 A.

Angelica E' o melhor pó perfumado para toilette, vende-se nas principaes casas de perfumarias. Deposito geral, Assembléa 101—Paraiso das Crianças.

PULMONAL — As pessoas atacadas de molestias do peito, com escarros de sangue, etc., curam-se rapidamente com um vidro do Pulmonal. Preço, 3$000.

9$000 —Uma peça de morim superior com 20 metros. Largo do Rocio 30 A.

Oito annos de soffrimento

Sr. João da Silva Silveira

E' com immenso prazer que passo este attestado. Deve recordar-se que, por conselho de amigos, tomei o seu Elixir de Nogueira, para curar-me de uma fistula que tinha nas nadegas, ha oito annos; pois bem, devido a essa preparação, estou radicalmente curado. A verdade do que venho de dizer é testemunhada pelos cidadãos abaixo, dignos de todo criterio e consideração.

Não foi sem repugnancia que comecei a usar o seu Elixir, tal era a descrença em que estava, por já ter usado tantos remedios. Felizmente, com onze garrafas do Elixir de Nogueira, consegui curar-me, quando suppunha que só me restava um unico meio — operação inevitavel! Entretanto, ha 30 dias, fechou-se a enorme fistula!

Sou capataz da barraca do illmo. sr. major Francisco Nunes de Souza e prompto a dizer tudo a quem duvidar.

Manoel Joaquim Pinto

Testemunhas: Paula Boada e Arthur G. da Costa.

Vende-se nas boas pharmacias e drogarias desta cidade.

GRANDE saldo de retalhos a 400 e 500 réis o metro. Praça Tiradentes 30 A.

SAIAS brancas e de cores á 7$000, 8$000, 10$000 e 12$000. Largo do Rocio 30 A.

CLICHÊS em photogravura e illustrações de obras. Na officina do Vieira. P. Republica 107, loja.

A MATRICARIA

de F. DUTRA

segundo as minhas observações, declaro que o emprego desse preparado evita ou attenua as manifestações espasmodicas e febris que com frequencia se observam nas creanças durante o trabalho da primeira dentição. —**Dr. Canuto Val.**

Fabrica de leques e luvas — Enorme quantidade de carteiras, para todos os preços, sortimento novo. Avenida Central, 139. Nestor Coelho & C.

TOUCAS para baptisado a 9$000. Praça Tiradentes 30 A.

Caspa Um só vidro do TONICO MARINHO a faz desapparecer. Rua do Ouvidor 114 e nas drogarias.

Essencia é surprehendente no rheumatismo agudo ou chronico. Depositarios: Godoy Fernandes & Paiva. -**Passos**

2$000 — Cobertores — Largo do Rocio 30 A.

O SABÃO MAGICO foi premiado na Exposição Internacional de S. Luiz, de 1905.

UM corte voile xadrez superior para vestido, lindos padrões por 5$000.

Essencia prodigiosa na ulcera chronica e outras manifestações da syphilis. Dep. rua São Pedro 65. -**Passos**

LÃ pelle de cabra para chale a 600 réis a caixa. Praça Tiradentes 30 A.

DENTISTA Extracção de dentes sem dôr com anesthesico local, 5$000. Obturações de dentes a esmalte, de 5$ a 10$, obturações a ouro, de 15$ a 40$, dentes a pivot perfeita imitação dos naturaes, 15$; obturados a ouro 25$, corôas de ouro, inteiriças (sem solda), de 35$ a 40$; chapa de vulcanite, só com um dente, 20$, os que excederem 5$ cada um; concertos de chapas de vulcanite, ficando completamente novas, 10$000. Todos os trabalhos são escrupulosamente executados pelos processos os mais aperfeiçoados pelas escolas franceza e americana e garantidos por muito tempo, no consultorio do cirurgião-dentista **Dr. Firmino de Oliveira, rua dos Andradas n. 29**, esquina da rua General Camara. 8701

$500—Relogios de parede, americanos, a prestações semanaes de 500 réis, com sorteio pela loteria, na rua do Hospicio n. 135. 8788

2$000—Relogios de parede, americanos, em 15 prestações de 2$, com cinco sorteios por semana; na rua do Hospicio n. 135. 8790

CASAMENTOS e naturalisações: o trato de papeis convem a todos; na rua da Conceição n. 11. 7900

Sunlight Sabão

conserva as mãos macias e brancas mesmo quando é usado na esfrega. O sabão ordinario torna as mãos asperas e vermelhas.

Este sabão é garantido, perfeitamente puro e isento de falsificações.

400$000 Precisa-se do 400$000 para pagar 600$000 ao prazo de seis mezes a cem mil réis por mez. Tem 400$000 de vencimentos e dá procuração e assigna o documento exigido. O pagamento é no dia 2 de cada mez. Cartas nesta redacção a Excelsior. 8834

SOMNAMBULA antiga e verdadeira, para qualquer descoberta faz saber a todos os seus consultantes e as pessoas de sua amizade, que continúa a dar consulta e trabalhos somnambulicos na rua da Misericordia nº 41, sobrado não é cartomante. 8835

PROFESSOR. Dá lições a domicilio de portuguez e francez por 10$. Cartas a H. S. neste jornal. 8832

Leiam e julguem

CARAS LEITORAS

«Craponne-sur-Arzon, 5 de fevereiro de 1898.

Illm. sr.

Estou satisfeitissima com o *Dentol* que v. s. me mandou. Cumpro um dever provando-lhe toda a minha satisfação. Tinha as gengivas todas feridas por causa dum unguento, que fui obrigada empregar, em fricções, contra um abcesso. O seu dentifricio curou-me completamente. Tambem fez desapparecer o tartaro que eu não conseguia impedir de se formar nos meus dentes. O *Dentol*, é, pois, superior a todos os dentifricios que tenho empregado até agora; seu cheiro é excellente.

MARIE NOPIC

Devo dizer-lhe que dei o vidrinho amostra a um vizinho meu, que soffria horrivelmente duma raiva de dentes. Ficou logo aliviado, como por encanto.

Aceite, pois, os meus maiores agradecimentos.

Assignada: Marie Nopic, em Craponne-sur-Arzon (Loire).»

Na verdade, o *Dentol* (agua, pasta e pó) é um dentifricio soberanamente antiseptico, tendo um cheiro muito agradavel.

Creado segundo os trabalhos de Pasteur, elle mata todos os maus microbios da bocca; tambem impede e cura, com certeza, a carie dos dentes, as inflammações das gengivas e as doenças da garganta. Em poucos dias faz os dentes alvos e brilhantes e destróe o tartaro. Deixa na bocca uma sensação de frescor delicioso e persistente.

Empregado puro, em algodão, calma, instantaneamente, as raivas de dentes, por mais fortes que sejam.

Encontra-se em todas as perfumarias e drogarias. Deposito geral: 87, rua da Alfandega, casa *J. B. A. Petit.*

SABÃO RUSSO Maravilhosa essencia preparada por Jaymo Paradeda, approvada pela exma. Junta de Hygiene Publica desta Capital. Innumeros certificados de medicos distinctos e de pessoas de todo o criterio attestam e proclamam o SAB. O RUSSO para curar queimaduras, nevralgias, contusões, darthros, empigens, pannos, caspas, espinhas, dores rheumaticas, dores de cabeça, ferimentos, sardas, chagas, rugas, erupções cutaneas e mordeduras de insectos venenosos, etc., etc. A unica e melhor AGUA DE TOILETTE, e reunindo em si todas as propriedades mais afamadas. Vende-se em todas as drogarias, pharmacias e lojas de perfumaria. Fabrica e deposito, rua Dona Maria E 2, Aldeia Campista. Caixa do Correio 1244.

Antonio L. de Figueiredo

Agente de negocios, compra e venda de predios e terrenos, chacaras e sitios, prepara papeis nos Tribunaes, Prefeitura e Thesouro; acceita procurações do interior e exterior; rua do Nuncio n. 50, das 6 ás 6.

CABRA de leite, vende-se uma na rua Riachuelo n. 163, venda. 8813

INVENTARIOS, cobranças, despejos, tratam-se muito em conta e com rapidez na rua Lavradio n. 14, sobrado. 8810

Essencia no lymphatismo, na escrophula é immenso o seu valor. Godoy Fernandes & Paiva. **Passos**

CRIADOS e criadas na rua do Lavradio n. 14, sobrado; Silva Lima & C. Agencia portugueza. 8200

UM RAPAZ de bom comportamento offerece-se para lavar casa, sendo empregado, mas como addido; tendo 3 dias de folga por semana, lava-se por mez ou conforme queiram; resposta por esta folha á R. R. 8806

Dentição das creanças

O melhor alimento que podeis dar a vossos filhos é a Farinha da Infancia. Vende-se nas casas de chá, comestiveis, drogarias e pharmacias.

SABÃO Magico cura infallivelmente as sardas, as espinhas, as frieiras. Um 2$, pelo correio mais 500 réis; á venda em todas as pharmacias e drogarias e no deposito, á rua Uruguayana n. 109, entre São Pedro e Theophilo Ottoni.

Quéda do cabello O TONICO MARINHO faz cessar immediatamente, tornando os cabellos compridos e sedosos. Rua do Ouvidor 114.

GENEROS alimenticios e molhados finos não ha quem venda mais barato, do que o armazem «KEAN», Ouvidor n. 67; entrega gratis á domicilio, no centro da Cidade.

SABÃO Magico—E' o melhor para amaciar a pelle e cural-a das empigens, caspas, sarnas, darthros seccos ou humidos, ulceras de máu caracter, etc.; preço 2$, pelo correio 2$500, á venda em todas as pharmacias e drogarias e no deposito, á rua Uruguayana 109, entre S. Pedro e Theophilo Ottoni.

Não póde haver lindo cabello, lustroso, escuro e bem cuidado sem usar o **Tonico Marinho** —rua Ouvidor 114 e nas drogarias.

DA'-SE um enxoval para baptisado por 10$000 no Largo do Rocio 30 A.

ACTOS FUNEBRES

Antonio Joaquim Soares

Joaquim Antonio Soares, Brazilio Antonio Soares e mais parentes agradecem ás pessoas que acompanharam os restos mortaes de ANTONIO JOAQUIM SOARES, e convidam as pessoas de sua amizade para assistirem á missa de setimo dia que terá logar hoje, quarta-feira, 5 do corrente, ás 9 horas, na matriz do Sacramento, e por este acto desde já se confessam gratos. 8765

Antonio Gomes de Moraes

Henriqueta de Souza Moraes, Carolina Moraes, Marianna de Souza, Alexandre Antonio da Costa, Silvanna Costa (ausentes), Ayres Antonio de Souza e familia, Joaquim Ferreira Mourão do Souto Moraes, Moraes Ferreira & C. e Souto, Moraes & C., mãe e irmãs (ausentes), mulher, filha, sogra, cunhado e socios do fallecido ANTONIO GOMES DE MORAES, agradecem sinceramente a todas as pessoas que piedosamente se dignaram assistir á missa de setimo dia, e de novo os convidam para assistirem á missa de trigesimo dia, amanhã, quinta-feira, 6 do corrente, ás 9 horas, na egreja de N. S. da Lapa, no largo do mesmo nome, e por mais este acto de religião desde já antecipam seus agradecimentos. 8766

Emilia Isabel da Rocha Fortes

Seus filhos, netos, nóra e genro participam aos seus parentes e pessoas de suas relações o fallecimento de sua extremosa mãe, avó e sogra EMILIA ISABEL DA ROCHA FORTES, cujo feretro sairá hoje, 5 do corrente, ás 10 horas da manhã, da rua Machado Coelho 39, para o cemiterio da V. O. Terceira da Penitencia. 8826

Julia dos Santos

Eduardo Ribeiro Ermida convida todos os parentes e amigos para assistirem á missa do 3º anniversario da sua idolatrada companheira, JULIA DOS SANTOS, que será celebrada na sexta-feira, ás 9 horas, na matriz do Bomsuccesso, pelo que agradece antecipadamente. 8830

Bacharel Sebastião Agostinho Pereira

SEXTO-ANNISTA DE MEDICINA

A familia do desditoso bacharel SEBASTIÃO AGOSTINHO PEREIRA agradece penhorada ás pessoas que acompanharam os restos mortaes á sua ultima morada, e de novo convida aos seus parentes, amigos e collegas para assistirem á missa de setimo dia que, por sua alma, manda celebrar quinta-feira, 6 do corrente, ás 9 1/2 horas, na egreja de S. Francisco de Paula. 8827

Major Manoel Borges Monteiro

Francisca Meyer de Paiva Monteiro e seus irmãos convidam aos parentes e pessoas de sua amizade para assistirem á missa de trigesimo dia do fallecimento de seu inolvidavel esposo major MANOEL BORGES MONTEIRO, que mandam celebrar amanhã, 6 do corrente, ás 9 horas, na egreja de Lampadosa, e desde já se confessam eternamente agradecidos. 8850

Candido Mariano de Oliveira

Hoje, trigesimo dia do seu passamento sua familia faz celebrar uma missa pelo eterno repouso de sua alma, ás 9 1/2 horas na egreja de S. Francisco de Paula.

Izidro Virginio dos Santos

Sua familia convida todas as pessoas da amizade do finado IZIDRO VIRGINIO DOS SANTOS para assistirem á missa que manda celebrar em sufragio de sua alma amanhã, quinta-feira, 6 do corrente, na matriz da Candelaria, ás 8 1/2 horas, confessando-se desde já agradecida a todos que comparecerem a este acto da nossa religião. 8358

Rosa de Lima Cruz

Bertholdo Augusto da Cruz e seus filhos convidam ás pessoas de sua amizade para assistirem á missa que, por alma de sua querida esposa e mãe ROSA DE LIMA CRUZ, mandam celebrar hoje, quarta-feira, 5 do corrente, ás 9 horas, na egreja de S. Francisco de Paula, confessando-se desde já eternamente agradecidos. 8817

Em Bello Horizonte!

As pilulas de **Bruzzi**, fazem successo, como o especifico vegetal nas gonorrhéas. Importante attestado. Illm. Sr. major J. Bruzzi. — Saudações.

Desde 1898 que comecei a soffrer de uma gonorrhéa rebeldissima e que, todo esse tempo, muito me tem incommodado, a pesar de lançar mão de todos recursos possiveis, inclusive sympathias, sem que me libertasse della. Agora affirmo a v. s. que usei um vidro das pilulas de **Bruzzi**, e fiquei completamente bom. Como sou bastante conhecido aqui, faço este como gratidão e em beneficio dos soffredores.

Bello Horizonte, 13 de Junho de 1906. — *João Augusto d'Araujo Brandão.* A' venda em todos os Estados e no deposito geral, rua do Hospicio 89. 8814

A'S ALMAS CARIDOSAS

Uma viuva com 3 filhos, sendo 2 gemeos nascidos ha dias, implora das almas bem formadas um obulo para creação dos mesmos. A redacção deste jornal presta-se a receber os mesmos para *Elvira.*

LEILÃO DE PENHORES

13 DE SETEMBRO DE 1906

A. CAHEN & C.

4 Rua Barbara Alvarenga 4

Antiga Leopoldina

CASA FUNDADA EM 1876

EM FRENTE AO INSTITUTO NACIONAL DE MUSICA

Tendo de fazer leilão no dia 13 de setembro **de todos os penhores com o prazo de 12 mezes vencidos**, previnem aos srs. mutuarios que podem resgatar ou reformar as suas cautelas até á hora de principiar o leilão.

Veuve Louis Leib & C.

Successores

CASPA!...

E' extraordinario o successo obtido pelo especifico de «Bruzzi», na caspa!

Não tem competidor, em 10 minutos limpa a cabeça e impede a queda do cabello. A venda em todas perfumarias e no deposito, Coelho Bastos & C.—Ourives 90 e 92. 8815

DINHEIRO

C. MORAES & C.

emprestam sob cautelas do Monte de Soccorro, rua Luiz de Camões n. 40 (canto da rua do Sacramento).

TRANSPARENTE — SABÃO — PRIVILEGIADO

CRYSTAL

MARCA REGISTRADA

O melhor sabão que existe para lavar roupa. Não estraga as mãos, não se parte e custa o preço do sabão commum.

Gonçalves, Campos & Comp.

N. 120 RUA DO ROSARIO N. 120

Vende-se em todos os armazens.

LEILÃO DE PENHORES

EM 6 DE SETEMBRO

R. CERQUEIRA & C.

RUA DO SACRAMENTO N. 15

Roga-se aos srs. mutuarios mandar reformar as suas cautelas até a vespera desse dia. 80

Acção entre amigos

Avisa-se aos interessados que a composta de um «Faqueiro de Cristofle» que devia extrahir-se hoje 5 do corrente, com a loteria da Capital Federal, fica addiada para o primeiro dia em que esta loteria se extrahir. 6362

50$000 — Ternos sob medida, tecidos de lã.

15$000 — Calças de tecidos pretos, fantasia.

42$000 — Lindos ternos casemiras, diversas cores.

6$000 — Paletots de alpaca listrada, sem forro.

12$000 — Paletots alpaca listrada com forro.

16$000 — Dolman e calça branca

45$000 — Um terno de cheviot preto ou azul.

20$000 — Um paletot sarja pura lã.

CASA PARIS

27 RUA DOS ANDRADAS 27

Canto da rua do Hospicio

Esta conhecida ALFAIATARIA continúa a vender roupas para homens, rapazes e creanças, por preços baratissimos; tambem continúa a distribuição de brindes.

Pereira & Irmão | Casa Paris | Rua Andradas 27

30$000 — Um terno londrino

38$000 — Um terno de casemira clara.

7$000 — Calça de brim pardo, linho.

9$000 — Paletots brim pardo, linho.

40$000 — Um terno de sarja pura lã.

48$000 — Um terno de tecidos pretos de fantasia

22$000 — Um paletot casemira, novidade.

14$000 — Magnifica calça de casemira

CALÇADOS

PARA HOMENS

Botinas fortes a 6$ e 7, ditas ponteadas a 8$ e 9$; ditas superiores, ponteadas a mão, 10$ a 12$; ditas de bezerro Clark de 13$ a 15$; borzeguins de bezerro, 12$; ditos de pellica, 12$; superiores, uma especialidade, 15$ e 16$, botinas de pellica a 12$ e 14$; ditas, o que ha de melhor, americanas, 18$; botinas fingindo abotoar 13$, de pellica, sapatos de bezerro 10$ e 11$; ditos de pellica 12$000.

PARA SENHORAS

Botinas para senhoras 6$; sapatos abotinados e rasos, pretos e amarellos 6$ e 7$; borzeguins com biqueira 6$500; ditos superiores 8$ e 9$: salto alto, de pellica, 12$ e 13$; botas de abotoar a 14; sapatos de abotoar ao lado 7$500 e 8$; superiores 10$ e 12$; borzeguins de pellica glacée a Luiz XV 15$ 16$, sapatos brancos de 7$ a 10$000.

E muitas marcas que só á vista.

VER PARA CRER

36 e 104 Rua de S. José, 36 e 104

Antonio Gomes d'Avila & C

DELICIOSO

Bebam só vinho verde de Braga, marca «Maroto», que recebem os proprietarios do armazem S. João, ás ruas Evaristo da Veiga n. 42 e Senador Dantas n. 31.

GRANDE ARMAZEM

Na secretaria da Associação dos Empregados no Commercio recebem-se propostas, até o dia 10 do corrente, para o arrendamento do armazem da rua Gonçalves Dias n. 40.

VINHO DO RIO GRANDE

Beba o delicioso e puro vinho do Rio Grande que vende o Federal, armazem brasileiro, na rua do Rosario 14, para certificar-se da superioridade deste precioso producto nacional.

RUA DO COTOVELLO

N. 15

Unicos depositarios dos vinhos

do Rio Grande 25 garrafas	11$000
Uma caixa com 12 garrafas de aguardente	17$000
Uma dita com 12 garrafas de Jerupiga	17$000
Uma dita com 25 garrafas de vinho branco	16$000
25 garrafas de vinho tipo Rheno	17$500

esta casa mudou-se

RUA FRESCA N. 2 8346

BELLEZA DOS OLHOS!!

CONSERVAÇÃO DA VISTA

A Agua Sulfatada Maravilhosa é o unico especifico que tem dado resultados satisfactorios. Não ha doença rebelde ou chronica que a resista. E' o verdadeiro restaurador da vista. Tira a vermelhidão dos olhos e torna-os brilhantes. Varias pessoas têm abandonado o uso de oculos, com applicação deste remedio milagroso. Leiam os attestados. Está licenciada pela Directoria de Saude Publica. Deposito: Drogaria Lencart, rua S. José 72.

N. B.—Os rotulos devem trazer a firma do pharmaceutico L. Noronha.

ARMAZEM

Precisa-se de um armazem grande, prompto a funccionar, que tenha pelo menos quatro portas e bons fundos, entre Villa Isabel e S. Christovão. Carta a E. S. nesta redacção.

SOUZA, CARVALHO & C.

92 e 94 Rua do Rosario

Principiando a 7 do corrente a mudança para a rua da Assembléa n. 80, para maior facilidade resolveram reduzir ainda mais os preços da liquidação (que acabará breve), liquidando assim todos os artigos por preços abaixo de custo.

NÃO PRECISA ENGARRAFAR

o vinho dos barris abertos para o consumo diario, adoptando-se-lhe um apparelho de vidro que o conserva até ao fim sem deixar alterar por mais fraco que seja garantindo-se o bom resultado.

69—Rua Gonçalves Dias

PROXIMO A OUVIDOR

OS NOIVOS

que desejem fazer economia nas compras de louças, christaes, talheres do Christofle e trem de cozinha visitem a

CASA MUNIZ

69—Rua Gonçalves Dias, que muito lucrarão

1$000

Tecidos finos, crepes, setinetas e organdys, em saldo, a 1$000 o metro; na casa Jeronymo Pimenta, rua da Quitanda n. 74. 8088

Fabrica de moveis e serraria

AULER & C.

Estabelecimento á rua dos Invalidos n. 92, com fabrica de moveis e serraria, possuindo machinas aperfeiçoadas movidas por electricidade, acceitam qualquer madeira em toros para serrar, podendo o conductor que as transportar regressar, dentro de pouco tempo, com as taboas serradas. Vendem tambem madeiras serradas de qualquer qualidade e dimensões, a preços modicos. O seu deposito central de moveis, acha-se estabelecido á rua da Uruguayana n. 63, onde recebem qualquer encommenda.

COMPANHIA DE LOTERIAS NACIONAES DO BRASIL

Sède social e salão das extracções: Rua Primeiro de Março n. 38 e Visconde de Itaborahy n. 9 | CAIXA DO CORREIO N. 41 — Endereço telegraphico. LOTERIAS — RIO

RIO DE JANEIRO

LOTERIAS FEDERAES EXTRAHIDAS NA CAPITAL FEDERAL, presididas pelo sr. fiscal do governo, representante do exmo. ministro da fazenda e com assistencia de um director da Companhia. Serviço do governo da União em virtude de lei do Congresso Nacional, e do contrato assignado na Directoria Geral do Contencioso do Thesouro Federal

Amanhã — A's 2 horas	Sabbado — A's 2 horas	GRANDE E EXTRAORDINARIO SORTEIO
32ª loteria do esplendido plano n.143	3ª loteria do excellente plano n.141	1ª loteria do grandioso plano n. 130 — premiando a centena do 1º premio, dezenas e approximações até o 2º e a terminação simples do 1º premio. Sabbado, 15 do corrente, as 3 horas — Intransferivel
16:000$000	20:000$000	200:000$000
Inteiros 1$500 — Meios $750	Inteiros 1$500 — Meios $750	Inteiros — 15$000. — Meios 7$500. — Vigesimos $750

Os bilhetes acham-se a venda, com grande antecedencia ao dia do respectivo sorteio, nas agencias geraes aqui, em todos os Estados da Republica e em todas as casas e kiosques. Os pedidos de bilhetes para as localidades em que a Companhia não tiver agente ou correspondente, deverão ser dirigidos com a maior clareza nas direcções, aos agentes geraes nesta capital Camões & Comp., Becco das Cancellas 2 A, endereço telegraphico PEKIN, caixa do Correio n. 946, Nazareth & C., rua Nova do Ouvidor n. 10, endereço telegraphico LUZVEL, caixa do correio n. 817. Somente são pagos ou recebidos em pagamento bilhetes premiados das Loterias Federaes. PAGAMENTO PONTUAL. — N. B. — Em virtude de lei será deduzido o imposto de cinco por cento sobre a importancia dos premios superiores a duzentos mil réis.

Banqueiro da Companhia: BANCO DA REPUBLICA DO BRASIL — Saldo da conta corrente 300:000$000

Bilhetes premiados pagos no decennio de 1896 a 1905....... 104.855:541$746

AVISO — Por autorização do exm. sr. ministro da fazenda fica suspensa a extracção da grande loteria 51-11ª do premio maior de 500:000$000 que devia ter logar, podendo os possuidores de bilhetes receber as respectivas importancias nas agencias desta companhia ou os permutarem por outros, se preferirem.

DIRECTORES: — Dr. Ulysses Vianna, presidente. — Dr. Paulo Ferreira Alves, secretario. — Dr. A. de Sampaio Pires Ferreira, thesoureiro.

ELIXIR, PÓS e PASTA DENTIFRICIOS

dos RR. PP.

BENEDICTINOS

de SOULAC

A. SEGUIN, BORDEAUX

MEMBRO do JURY, FÓRA do CONCURSO

Exposição Univ. PARIS 1900

VENDE-SE EM TODAS AS CIDADES

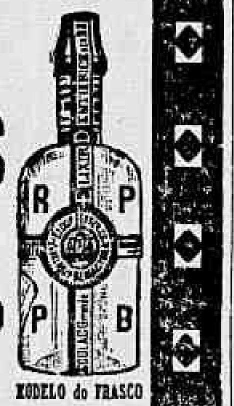

MODELO do FRASCO

VERMES, LOMBRIGAS E SOLITARIAS

são expellidas em 24 horas com a

VERMICIDA "ESTRELLA"

DE G. BOETTGER

Deposito: DROGARIA KLINGELHŒFER

RUA DA ASSEMBLÉA N. 66

RIO DE JANEIRO

O SABONETE PETROLEO

é com toda a segurança indicado contra as ligeiras alterações da pelle, taes como:

RUGAS, CRAVOS, PELLE GRETADA, ETC.

para as quaes a vaselina é ordinariamente empregada e como preservativo da pelle durante o inverno.

Nas perfumarias, drogarias, pharmacias e no deposito

60 Rua da Uruguayana 60

COPACABANA

Vende-se no melhor ponto de Villa Ipanema, á rua Doutor Vieira Souto, um terreno com frente para o mar, medindo 10 metros de frente por 50 de fundos; trata-se na rua de Nossa Senhora de Copacabana 29 A, ou no escriptorio desta folha, com o gerente.

8$500

Uma peça de morim com 20 metros; na casa Jeronymo Pimenta, rua da Quitanda n. 74. 8100

Clubs da CASA LACROIX

40 Praça Tiradentes 40

A' PENDULA MERIDIONAL

Joias e relogios em prestações semanaes de 2$, 4$ e 5$ de accordo com o programma que se distribue na séde.

As senhoras e cavalheiros que não queirão fazer parte dos nossos clubs, poderão obter a joia ou relogio que escolher satisfazendo a importancia do custo em prestações semanaes ou mensaes de 5$ para cima.

Ernest Merlin 8630

PEITORAL DE JAMBU'

Preparado exclusivamente vegetal da planta indigena Jambú do norte do Brasil. Maravilhoso Peitoral que produz rapida, radical e infallivel cura em todos os casos, Tosses, bronchites agudas, grippes, tuberculose, etc.

Preparado por Abreu Irmãos & C., Rua Sen. Dantas, 4. Vidro 2$.

9$000

Córtes para vestidos de etamines, gorgurões, voiles e etc. Preço de occasião; na casa Jeronymo Pimenta, rua da Quitanda n. 74. 8007

Deposito e Officina de Marmore

DE

FARIA & COMP.

IMPORTADORES DIRECTOS

Tem esta casa variado sortimento de marmores em bruto e em obras, por preços modicos.

Rua General Polydoro n. 116

BOTAFOGO

Casa de quatro portas 8637

MOVEIS

AO LEÃO DOS MARES

90 Rua do Passeio 90

Largo da Lapa

Dormitorios de canella, 580$, ditos superiores, 700$, sala de jantar, 400$, camas de frontão, 60$, ditas arrestos vinhatico 48$, ditas a 33$ e 30$, solteiro, 27$ e 40$, mobilias de canella, 170$ e 180$, superiores, 280$, estofadas, 220$ e 250$; mesas elasticas, 65$ e 70$, commodas, 25$ e 60$, guarda-vestidos com gravura e dourado, 80$, guarda-prata, 60$, 70$ e 80$, cadeiras de canella, 80$ a duzia, ditas austriacas, 105$, 110$ e 120$, colchões de crina, 25$, para solteiro, 14$ e 20$; capim, 4$ a 10$. Não mencionamos mais fazendas porque é tudo baratissimo; largo da Lapa n. 90 — Ao Leão dos Mares.

1$500

Cretonnes para lençoes, de todas as larguras, desde 1$300 até 2$200; na casa Jeronymo Pimenta, na rua da Quitanda n. 74. 8099

CLUBS DE RELOG'OS LANGE

Verdadeiros *Relogios de Alta Precisão,*

garantidos 1ª qualidade,

dos afamados fabricantes A. LANGE & FILHOS

Unicos que obtiveram em 3 concursos seguidos os primeiros premios

Vendas a prestações semanaes

Condições as mais vantajosas

Resultado dos sorteios hontem realizados:

Club III, o n. 54, do illmo. sr. Antonio Pereira da Trindade, rua Visconde de Sapucahy n. 47.

Club IV, o n. 122 do illmo. sr. Daniel Pereira Bastos, rua do Ouvidor, 126.

Club V, o n. 167, do illmo. sr. Ussulino da Silva, rua Rezende, 63.

Club VI, o n. 75, do illmo. sr. João dos Santos, rua da Conceição, 43-B.

Club VII, o n. 163 do illmo. sr. dr. João Braulio de Vilhena Junior, Aguas Virtuosas—Minas.

Achãm-se abertas as inscripções para o Club VIII

F. Krussmann-OUVIDOR 32

Sabão da Costa Perfumado

(Marca Cysne)

DE JOAQUIM NUNES

Efficaz em todas as affecções da pelle

A cada sabonete acompanha um espelho de bolso.

PERFUMARIA NUNES

25, RUA DO THEATRO, 25 — (3 Portas)

MELLIN'S FOOD,

MELLIN'S BISCUITS

MELLIN'S LACTO-GLYCOSE

MELLIN'S EMULSION

DE OLEO DE FIGADO DE BACALHAU COM HYPOPHOSPHITOS DE CAL E SODA

Unicos agentes: — CRASHLEY & C.

36 RUA DO OUVIDOR 36

PRISÃO DE VENTRE

Obstrucção do figado e baço, febres intermittentes, dores de cabeça, hemorrhoidas

e HYDROPISIAS

Curam-se com as pillulas anti-biliosas do dr. Murillo. Vendem-se na Pharmacia Bragantina, 81 rua da Uruguayana 81, preço da caixa 1$500.

COKE

REDUCÇÃO NO PREÇO

A Société Anonyme du Gaz communica a seus freguezes que está vendendo o coke a 25$ cada tonelada, tendo feito tambem grande reducção na importancia do referido transporte. Para uso industrial o coke será vendido por preço inferior áquelle, conforme o ajuste.

Encommendas á rua da Alfandega n. 140 e na fabrica, á rua Senador Euzebio n. 232.

A' Notre-Dame de Paris

Continuam os DESCONTOS DE 10 %

15 % na SECÇÃO das SEDAS

Preços sem competencia em egual qualidade

Grandes Officinas de costura e de chapeos para senhoras, dirigidas por duas habeis mestras.

FORMIATO

MEYRELLES & MOURA BRAZIL

O nosso—FORMIATO—é um elixir de sabôr agradavel preparado com o formiato de sodio puro, que importamos directamente dos melhores fabricantes

Entra em sua composição o cacau (Theobroma cacau), analeptico de reconhecidos effeitos, diuretico e anti-cardiaco. O cacau age sobre o organismo como poderoso alimento, sem ter o inconveniente das substancias que contêm o mesmo principio activo, mas que dão ao estomago e ao intestino uma irritabilidade constante e effeitos tonicos ficticios. A preferencia que tem dado a exma. classe medica ao nosso producto, a primeira das medicações deste genero, approvada pela Directoria de Saude Publica, é a prova evidente da sua nunca desmentida efficacia.

O Formiato Meyrelles & Moura Brazil é aproveitavel tanto aos velhos como aos jovens, aos doentes e ás pessoas de boa saude; elle estimula os musculos do estomago e dos intestinos, activando e regularisando a digestão, melhorando assim a nutrição dos neurasthenicos, sempre em estado de fraqueza e abatimento.

Em multiplas e varias enfermidades aproveita o uso do — Formiato —: na asthenia grippal, no estado adynamico das doenças infecciosas, convalescenças, anemias diversas, impotencia, enfraquecimento dos doentes entregues ao regimen lacteo exclusivo e nos depauperados em geral.

O Formiato Meyrelles & Moura Brazil deve ser usado pelos intellectuaes e pelos que se entregam ao esforço physico: — os sportmen do remo, da caça, da equitação, do cyclismo, da pelota, do foot-ball — e os que fazem grandes marchas, verão em breve augmentar a sua força muscular e a sua resistencia ao cansaço, sob o impulso benefico deste maravilhoso medicamento.

Peçam--Formiato Meyrelles & Moura Brasil.

FABRICA E DEPOSITO

RUA URUGUAYANA N. 33

entre Ouvidor e Sete de Setembro

RIO DE JANEIRO

Em S. Paulo: BARUEL & C.—Na Bahia: DROGARIA AMERICA

BANCO ALLIANÇA, DO PORTO

Capital réis fortes...... 4.000:000$000

Caixa filial no Rio de Janeiro 104 RUA DO ROSARIO 104

SAQUES SOBRE:

PORTUGAL

ILHAS

HESPANHA,

ITALIA,

PARIS E LONDRES

Antiga agencia: 104 RUA DO ROSARIO 104

LOTERIA ESPERANÇA

ESTADO DO RIO

A MAIS IMPORTANTE LOTERIA DO BRASIL

Capital. .... 1.500:000$000

em apolices Federaes e do Estado do Rio, dinheiro em conta corrente nos bancos: Brasil, Brasilianische, Commercial, Credito Real de Minas e União do Commercio

Premios pagos em seis annos cerca de 100 mil contos

Extracções diarias em Nictheroy ás 2 horas

HOJE	AMANHÃ
15:000$000	12:000$000
Por $650	Por $130
Em 10 do corrente	Em 24 do corrente
50:000$000	50:000$000
Por 1$400	Por 1$400

Grande loteria commemorativa da Descoberta da America

Extracção em 12 DE OUTUBRO

A'S 2 HORAS DA TARDE

Premios maiores integraes

1º premio 50:000$

2º premio 50:000$

3º premio 50:000$000

Ou sejam 3 premios de 50:000$ por 1$400

Além dos 3 premios de 50:000$, tem esta loteria mais 3 de 5:000$, 3 de 2:000$, 5 de 1:000$, 11 de 500$, 33 de 200$, approximações, dezenas e centenas para os nove premios maiores e das duas lettras finaes dos 3 premios de 50:000$000.

Esta loteria não tem terminação do mesmo dinheiro.

Preço do bilhete inteiro 1$400, meio 700 réis

Attende-se a pedidos de 5 bilhetes para cima, devendo os pretendentes enviar mais 900 réis para registro da carta com valor. De 50 bilhetes para cima e para negocio dá-se razoavel commissão.

Acceitam-se agentes em todas as localidades do interior.

Pedidos á Companhia Nacional Loterias dos Estados.

Bilhetes á venda o pagamento integral de todos os premios.

29 A, RUA MARECHAL DEODORO

NICTHEROY

Patek-Philippe & C.

O melhor relogio do mundo a prestações semanaes sem augmento de preço

Unicos agentes no Brasil inteiro

GONDOLO & LABOURIAU

RELOJOEIROS

71 RUA DA QUITANDA 71

Café MERCURIO

(Torrado, Moido e Feito), Sorvetes, Canja, Comidas Frias, Charutaria, Estampilhas e Sellos. Café gratis ao publico, em chicara, á vontade durante 3 dias, das 5 horas da manhã á meia-noite.

Brevemente abertura. Rua Uruguayana 31, entre as ruas Sete e Ouvidor — *J. L. Bragança.*

PALACE-THEATRE

(CASINO)

Empreza J. Cateysson

HOJE 4ª-feira 5 de setembro HOJE

TRIUMPHAL SUCCESSO

DE

LA BELLA OLYMPIA

cantora excentrica italiana

Será representada a esplendida opereta

Napoleon-Malgré-lui!!

TOMA PARTE TODA A COMPANHIA

MONUMENTAL PROGRAMMA

Amanhã — estréa de

LETTITA & LUCIOLI

Ballarinas espanholas chegadas pelo vapor «Cordillère»

Sexta-feira—2 estréas — LA BELLE CHILENA, cantora cosmopolita; MARINETTE, cantora franceza. Rentrée de FLORIANI, tenor lyrico.

Segunda-feira, 10 de setembro — Novas e importantes estréas.

Brevemente—A' grande revista VEM CA' MULATA

MOULIN ROUGE

Empreza—PASCHOAL SEGRETO

Tournée Séguin de l'Amérique du Sud

HOJE *Quarta-feira, 5 de setembro* HOJE

SURPREHENDENTE ESPECTACULO

OS FIGINIS

Hans Hansen Trio — *May and Lily*

BURNS AND BURNS

LA BELLA OTERITA

(Do Olympia de Paris)

a Rainha da dansa hespanhola

PAULETTE d'ICLE'A (l'enfant terrible)

a querida do publico do MOULIN ROUGE

Pilar Cohen — Montefiore — Louise Daisy — Hespanholita — Calypso — Deveney.

ESTRÉA! AS ESTRÉA!

6--IDOLS--6

EXTRAORDINARIA ATTRACÇÃO AMERICANA

ULTIMA NOVIDADE DA E'POCA

TODOS AO MOULIN ROUGE — INGRESSO 2$000

THEATRO LUCINDA

Companhia DIAS BRAGA

Amanhã-Quinta-feira 6 de setembro-Amanhã

11ª representação da grandiosa revista em 3 actos, 11 quadros e 3 deslumbrantes apotheoses

CÁ E LÁ...

A distincta actriz

CINIRA POLONIO

desempenha os seus inimitaveis papeis

Toma parte toda a companhia

Grandes novidades

Bilhetes á venda na bilheteria.

A's 8 1/2 da noite

Devendo subir á scena, sexta-feira 7 do corrente, o «vaudeville» Casa da Suzana, vão ter logar as ultimas e definitivas representações da revista

CA' E LA'...

THEATRO RECREIO DRAMATICO

Grande companhia portugueza de operetas, operas comicas magicas e revistas

Director emprezario — ALFREDO MIRANDA

Maestro regente — XAVIER ROQUE

HOJE Quarta-feira, 5 de setembro HOJE

2ª representação

da peça de costumes portuguezes, em tres actos, original de Souza Rocha, musica de Simaria e Figueiredo

AS TRAVESSURAS DE CUPIDO

PERSONAGENS—Famião Cesar Penedo, boticario, OLIVEIRA; Lucas Flores, comediante, Firmino; D. Felisberto Maciel Gentil; Elvira, Rafaela Fons; regedor, Torres; O mestre escola, José Victor; Mestre barbeiro, A. Neves; Victorina, CARMEN CARDOSO; D. Esperança, MARIA PINTO; Morgada da Freixoeira, ISABEL PACHECO; Uma camponeza, Arminda Neves.

Camponezas, camponezes, actores, figurantes, etc.

A acção decorre em uma aldeia do Minho

Scenarios de EDUARDO MACHADO

Mise-en-scène de A. MIRANDA

Amanhã — *As travessuras de Cupido*

Bilhetes á venda na bilheteria do theatro.

8351 Preços e horas de costume.

THEATRO MAISON MODERNE

15—PRAÇA TIRADENTES—15

Empreza: Paschoal Segreto

HOJE Quarta-feira, 5 HOJE

Sensacional Espectaculo

Magnifico programma

— 4 partes 4 —

CONCERTO E ATTRACÇÕES

SUCCESSO SUCCESSO

de toda a «troupe»

VISTAS NOVAS

NO

Biographo Edison

Grande novidade

TODOS A' MAISON MODERNE!

Preços, de costume.

Entrada geral, 1$000

Entrada franca no jardim.

Sabbado, 8—A attracção mais sensacional do mundo

BARAKIN, o Bolido humano